

გარემოს დაცვისა და სოფლის მეურნეობის სამინისტრო

სსიპ ეროვნული სატყეო სააგენტო

შიდა ქართლის სატყეო სამსახური

**კასპის მუნიციპალიტეტის ტერიტორიაზე ქვიშა-ხრეშის მოპოვების  
ლიცენზიისათვის გამოყოფილი ტერიტორიის გამიჯვნისა და მერქნული  
რესურსის აღრიცხვის მასალები**

დამკვეთი: შპს "მეგა ჰოლდინგი" დირექტორი

პავლე ლოლაძე

შემსრულებელი: შპს "გიორგი" დირექტორი

ვასილ ვანიშვილი

თბილისი

2022წელი

## შესავალი

საკვლევი ობიექტი მდებარეობს კასპის მუნიციპალიტეტის ტერიტორიაზე. მართვის ორგანოა შპს ეროვნული სატყეო სააგენტოს შიდა ქართლის სატყეო სამსახურის კასპის სატყეო უბნის ახალქალაქის სატყეო.

საქართველო ტყით მდიდარი ქვეყანაა. ტყეებში ბუნებრივად გავრცელებულია 400-მდე მერქნიანი სახეობა. ტყეებისთვის დამახასიათებელია რელიქტურ სახეობათა სიუხვე და მერქნიან მცენარეთა მაღალი ენდემიზმი. ტყეებში წარმოდგენილია წიწვოვანი და ფოთლოვანი, მარადმწვანე და ფოთოლმცვენი მერქნიანი სახეობები, მიწაზე გართხმული ბუჩქები და ლიანები.

აკადემიკოს ვ. გულისაშვილის მონაცემებით საქართველოს ტყეები განლაგებულია განსხვავებულ ბუნებრივ - ისტორიულ ტერიტორიაზე (ტყემცენარეულობის ოლქები). წარმოდგენილია როგორც ნახევრად უდაბნოების არიდული (ნათელი), ასევე კოლხეთის დაბლობის ჭარბტენიანი ტყეები. ტყემცენარეულობის ოლქები განსხვავებულია აგრეთვე ზღვის დონიდან სიმაღლის მიხედვით, რის გამოც თითოეულ ტყემცენარეულობის ოლქში გამოიყოფა ვერტიკალური სარტყლები. ვერტიკალური სარტყლიანობის მიხედვით ტყეები იწყება უშუალოდ შავი ზღვის პირიდან და ვრცელდება ზღვის დონიდან 2600 მ სიმაღლემდე (სუბტროპიკული ზონიდან ალპურ მდელოებამდე). ტყის ფონდის 60% განეკუთვნება შავი ზღვის აუზს, 40% - კასპის ზღვის აუზს. ტყის ფონდის 97% წარმოდგენილია მთის ტყეებით, ხოლო 3% განეკუთვნება ბარის ტყეებს, აქედან 2% განლაგებულია კოლხეთის დაბლობზე, 1%- აღმოსავლეთ საქართველოს მდინარეების მტკვრის, კციის, ივრის და ალაზნის ქვემო დინებების მიმდებარე ვაკე რელიეფის ტერიტორიებზე. ამ დაყოფის მიხედვით საკვლევი ტერიტორია მდებარეობს ზემო და ცენტრალური ქართლის ოლქში.

გამოყოფილ ტერიტორიაზე გამოიკვანისა და მერქნული რესურსის აღრიცხვის სამუშაოები განხორციელდა საქართველოს მთავრობის 2021 წლის 25 აგვისტოს #427 საქართველოს ტყის აღრიცხვის სისტემის, კატეგორიზაციის და მონიტორინგის წესის 2021 წლის 18 მაისის # 221 ტყითსარგებლობის წესის დადგენილებების შესაბამისად.

გამოყოფილი ტერიტორია საკადასტრო ნახაზების მიხედვით გამოიჯნული იქნა მოსაზღვრე ტერიტორიებისაგან ხელსაწყო GPS. ხეების აღრიცხვა ჩატარდა სატყეო კვარტლების, სატაქსაციო ლიტერების, საკადასტრო ნახაზების და მერქნიანი სახეობების მიხედვით. აღრიცხვის მეთოდად გამოყენებული იქნა ძირობრივი აღრიცხვის მეთოდი.

საკვლევ ტერიტორიაზე გავრცელებულია და აღრიცხული შემდეგი მერქნიანი სახეობები:

მერქნიანი სახეობების ნუსხა					
ქართული		ლათინური	წითელი ნუსხა	წიწვოვანი	მარადმწვანე
1	2	3	4	5	6
1	ვერხვი მთრთოლავი	Populous tremula			
2	ტირიფი	salix			
3	კუნელი	Crataegus microphylla			
4	ფშატი	Elaeagnus angustifolia			
5	თელა	Ulmus carpinifolia			
6	თელადუმა	Ulmus glabra	+		
7	იფანი ჩვეულებრივი	Fraxinus excelsior			
8	მუხა	quercus			
9	ნეკერჩხალი	Acer campastre			
10	ტყემალი	Prunus divaricata			
11	თუთის ხე	Morus alba			
12	მაჟალო	Malus orientalis			
13	ხეშავი	Rhamnus cathartica			
14	ამორფა	Amorpha			
15	იალღუნი	Tamarix ramosissima			
16	შინდანწლა	svida australis			
17	ასკილი	Rosa canina			
18	კოწახური	Berberis vulgaris			
19	მაყვალი	Rubus caesius			
20	გრაკლა	Spiraea hypericifolia			
21	ეკალიჭი	Smilax exceisa			
22	კაკლის ხე	Juglans regia	+		

ძირითადი აღრიცხვის დროს აღრიცხულია და დანომრილია 8 სანტიმეტრი და მეტი დიამეტრის ყველა მერქნიანი სახეობა სისქის საფეხურების მიხედვით. ყველა მერქნიანი სახეობის სხვადასხვა დიამეტრის რამოდენიმე ხეს გავუზომეთ სიმაღლეები, დავადგინეთ სიმაღლის თანრიგი და ვიანგარიშეთ მათი მოცულობები მერქნიანი სახეობების მიხედვით.

გარდა ამისა აღრიცხულია 8სმ-ზე ნაკლები დიამეტრის ხეები მერქნიანი სახეობების მიხედვით.

აღრიცხული ფართობების და მოსაჭრელი მოცულობის ჯამლი უწყისი

№	სატყეო	კვარტალი	ლიტერი	ხეობა	რაოდ-ბა	ფართობი, კვმ	მოსაჭრელი ხე-ტყის მოცულობა, კმმ		
							8 სმ და მეტი დიამეტრის	8 სმ-ზე ნაკლები დიამეტრის	სულ
1	2	3	4	5	6	7	8	9	
1	ახალქალაქი	31	2	1711	143729	492.82	31.09	523.91	
2	ახალქალაქი	31	2,3	1204	56522	304.30	5.91	310.21	
3	ახალქალაქი	31	2	-	170	-	0.26	0.26	
4	ახალქალაქი	31	2	12	357	2.15	0.77	2.92	
5	ახალქალაქი	31	2	645	19020	187.21	23.98	211.19	
6	ახალქალაქი	31	2	55	9857	18.84	1.02	19.86	
7	ახალქალაქი	31	2	-	12	-	-	-	
8	ახალქალაქი	31	2	-	7247	-	-	-	
9	ახალქალაქი	31	2	388	57552	17.95	7.58	25.53	
	სულ			4015	294466	1023.27	70.61	1093.88	

ქვემოთ მოგვყავს ხეების აღრიცხვის მონაცემები აზრისების და საკადასტრო ნახაზების მიხედვით:

სახელმწიფო ტყის ტერიტორიაზე მერქნული რესურსის აღრიცხვას დაქვემდებარებული ფართობის  
ა ბ რ ი ს ი

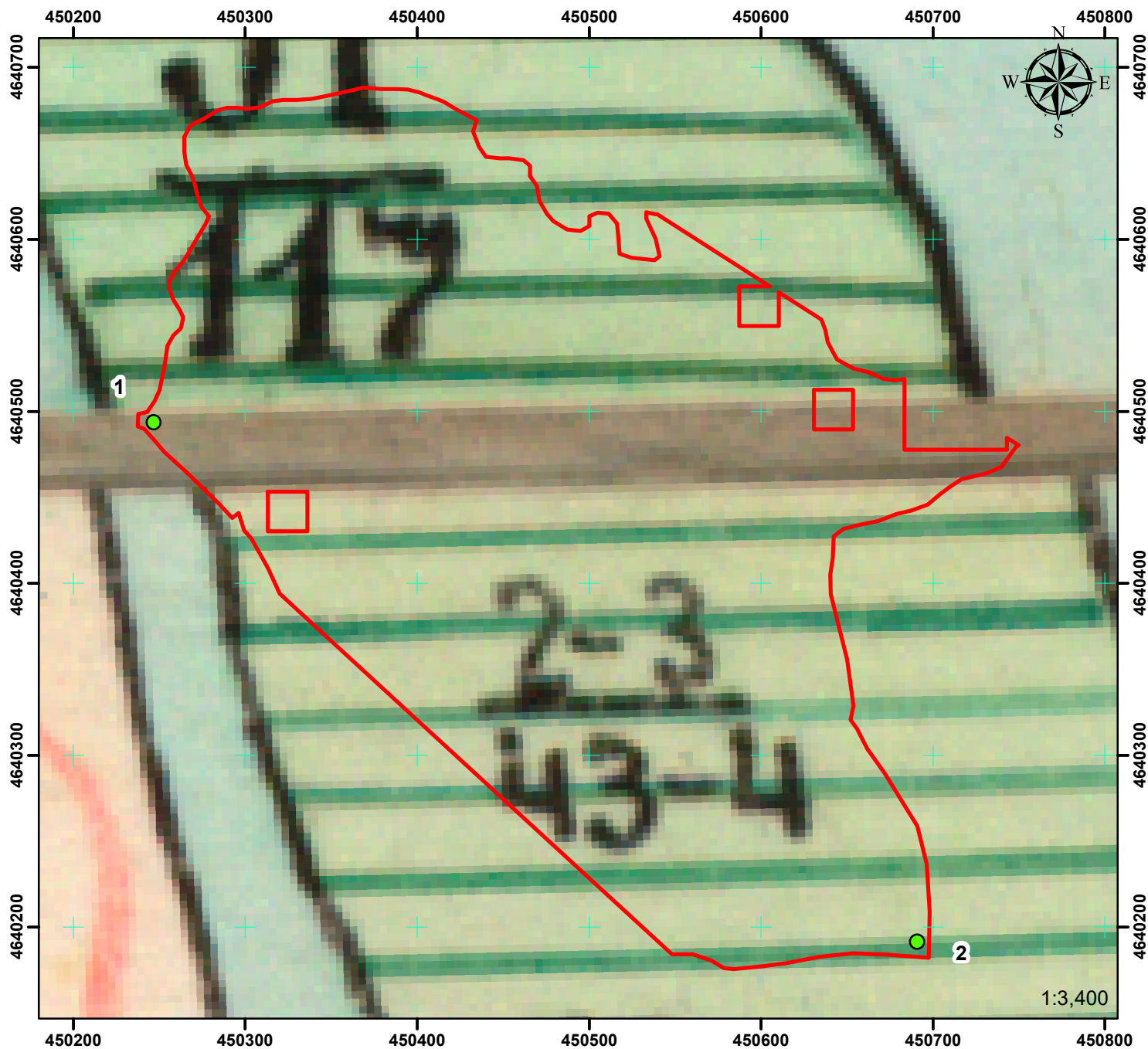

სსიპ ეროვნული სატყეო სააგენტო,  
შიდა-ქართლის სატყეო სამსახური  
კასპის სატყეო უბანი  
ახალქალაქის სატყეო

კვარტალი №31  
ლიტერი №2

აღრიცხვას დაქვემდებარებული  
ფართობი 143729 კვ.მ

კოორდინატები

1) X 450247; 1) Y 4640494  
2) X 450723 2) Y 4640194

2021 წელი

# საკადასტრო აბეგვითი/აზომვითი ნახაზი

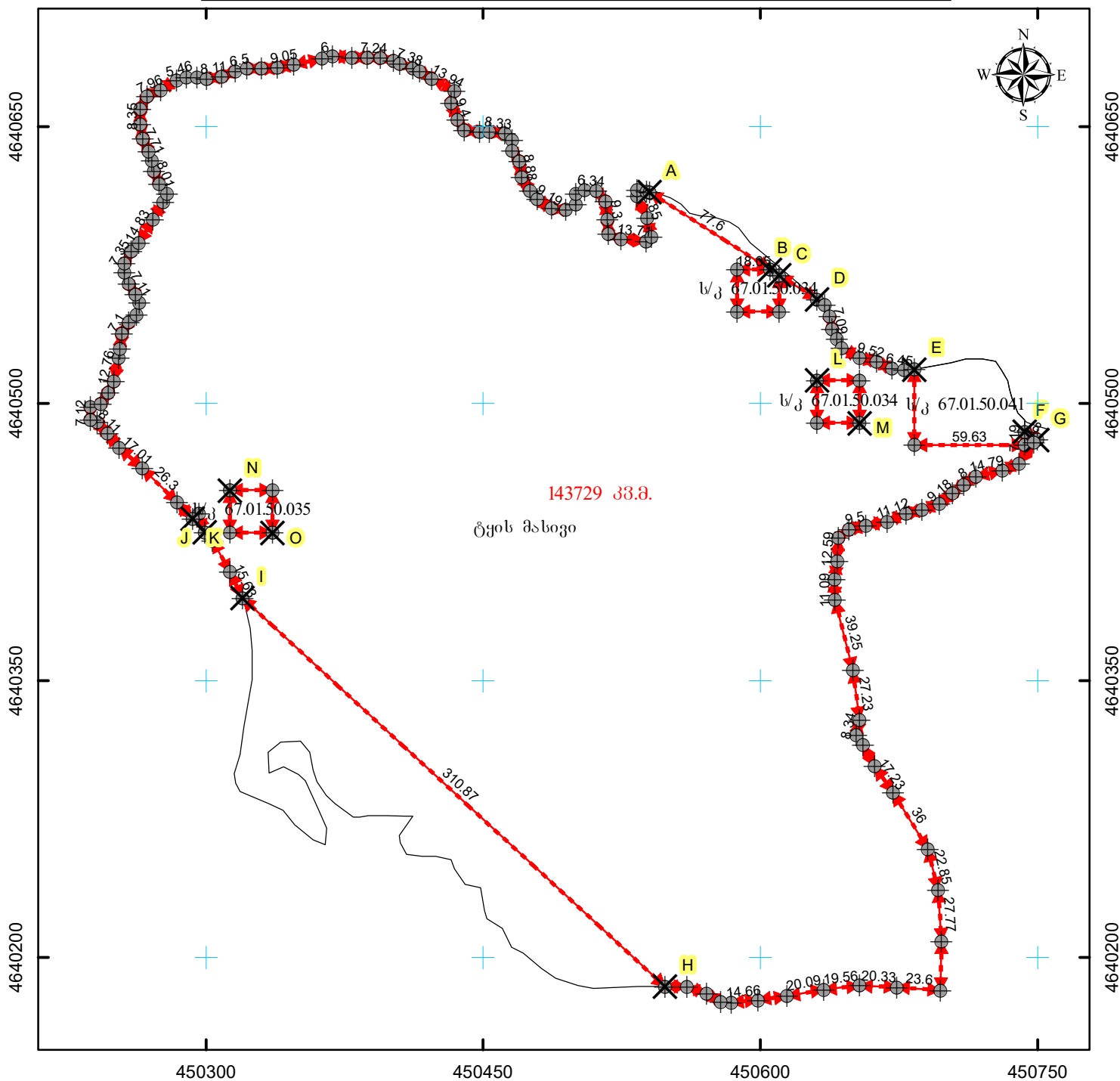

მასშტაბი: 1:3,097

0 30 60 120 მეტრი

სახელმწიფო ეროვნული საკუთრების სისტემა WGS\_1984\_UTM\_Zone\_38N

მისამართი: კახის რაიონი	ნაკვეთის ფართობი	143729 კვ.მ.
დანიშნულება: არასასოფლო-სამეურნეო	სახორბლო ნაგებობის ფაქტობრივი სიზრძე:	მეტრი
პირობითი აღნიშვნები:	სახორბლო ნაგებობის გეგმარეგულირებული სიზრძე:	მეტრი
<p>↔ ნაკვეთის ფიქსირებული საზღვარი</p> <p>↔ ნაკვეთის არაფიქსირებული საზღვარი</p> <p>⊕ სასაზღვრე წერტილი ✕ მოსაზღვრე ნაკვეთის ნიშნული</p> <p>● სახორბლო ნაგებობის თანამდებრივი წერტილოვანი ობიექტი</p> <p>01 / 2 შენობა-ნაგებობა, შენობის ნომერი / სართულიანობა</p> <p>01 / 2 მშენებარე ნაგებობა 01 / 2 დანერგული ნაგებობა</p> <p>გალღებულება</p> <p>—+—+—+ სახორბლო ნაგებობა</p>	სახორბლო ნაგებობის წერტილოვანი ობიექტი:	ცალი
შ.პ.ს "ენგაიონგენიკალ ქონსალთნოს"		
ქ. გორი სოფ. პატარა გარეშკარი		
საკადასტრო აღწერაზე უზღუდამოსილი პირი		დ. მურადაშვილი
დანიშნულებული პირი		შპს "მეზა კოლდინგი"- ი ს/ნ 405116930
თარიღი: 02.11.2021		
შენიშვნა:		

## ტყეკაფის აღრიცხვის უწყისი

ტყეკაფის მონიშვნის დაწყების თარიღი 07.10.2022

ტყეკაფის მონიშვნის დამთავრების თარიღი 09.10.2022

მართვის ორგანო შპს ეროვნული სატყეო სააგენტო

სატყეო უბანი კასპი

სატყეო ახალქალაქი

ტყითმოსარგებლე შპს"მეგა ჰოლდინგი" 436031973

კვარტალი N 31 , ლიტერ(ებ)ი N 2 , ფართობი 143729 კვმ

ჭრის სახე სპეციალური ჭრა კორომის შემადგენლობა , ჭრის % 10 სიხშირე 0.2

სიმაღლის თანრიგი ვრხ-5,ტრფ -4,ფშტ-3,ცხ-3,აკთ-3.ნკ-4,თლ-4, GPS კოორდინატები

კუნ-5,მხ-5,თლდ-4,

1) X 450247 Y 4640494

2) X 450723 Y 4640194

ხნოვანება ვრხ-75,ტრფ -65,ცხ-30,ნკ-25,ფშტ-35,თლ-45, კუნ-35,მხ-45,თლდ-45,

მოზარდ-აღმონაცენი არასაკმარისი

სიმაღლე ზღვის დონიდან 505

დაქანება (გრადუსი) 3

ხის N	ჯიში(სახეობა)	ხის ხარისხი და დიამეტრი Dt		გასაცემი მერქნის მოცულობა მ³					შენიშვნა	გაცემა
				საქმისი მერქანი (ლიკვიდი)	შემა ვარჯიდან	ხარისხის მიხედვით მ³, სულ მ³				
		I ხარისხის	II ხარისხის				I ხარისხის	II ხარისხის		
1	2	3	4	5	6	7	8	9	10	11
1	ვერხვი		32	0.746	0.082		0.828	0.828		
2	ფშატი		8	0.018	0.002		0.02	0.02		
3	მუხა		12	0.05	0.006		0.056	0.056		
4	ვერხვი		28	0.546	0.06		0.606	0.606		
5	ვერხვი		20	0.239	0.026		0.265	0.265		
6	ვერხვი		18	0.183	0.02		0.203	0.203		
7	ვერხვი		48	1.463	0.161		1.624	1.624	ფაუტი	
8	ვერხვი		18	0.183	0.02		0.203	0.203		
9	ვერხვი		20	0.239	0.026		0.265	0.265		
10	ვერხვი		26	0.464	0.051		0.515	0.515		

11	ვერხვი		22	0.31	0.034		0.344	0.344		
12	ვერხვი		22	0.31	0.034		0.344	0.344		
13	ვერხვი		14	0.098	0.011		0.109	0.109		
14	ვერხვი		18	0.183	0.02		0.203	0.203		
15	თელა		16	0.11	0.013		0.123	0.123		
16	თელა		8	0.01	0.002		0.012	0.012		
17	ვერხვი		22	0.31	0.034		0.344	0.344		
18	ვერხვი		16	0.137	0.015		0.152	0.152		
19	ვერხვი		26	0.464	0.051		0.515	0.515		
20	ვერხვი		28	0.546	0.06		0.606	0.606		
21	თელა დუმა		8	0.01	0.002		0.012	0.012	წითელი ნუსხა	
22	ვერხვი		12	0.067	0.007		0.074	0.074		
23	ვერხვი		32	0.746	0.082		0.828	0.828		
24	კუნელი		10	0.013	0.002		0.015	0.015		
25	ფშატი		10	0.036	0.004		0.04	0.04		
26	ვერხვი		36	0.983	0.108		1.091	1.091	ფაუტი	
27	ფშატი		10	0.036	0.004		0.04	0.04		
28	ფშატი		8	0.018	0.002		0.02	0.02		
29	კუნელი		8	0.005	0.001		0.006	0.006		
30	ვერხვი		10	0.043	0.005		0.048	0.048		
31	ვერხვი		22	0.31	0.034		0.344	0.344		
32	ვერხვი		24	0.382	0.042		0.424	0.424		
33	ვერხვი		10	0.043	0.005		0.048	0.048		
34	კუნელი		8	0.005	0.001		0.006	0.006		
35	ვერხვი		24	0.382	0.042		0.424	0.424		
36	ვერხვი		22	0.31	0.034		0.344	0.344		
37	ფშატი		10	0.036	0.004		0.04	0.04		



38	ვერხვი		16	0.137	0.015		0.152	0.152		
39	ფშატი		14	0.087	0.01		0.097	0.097		
40	ვერხვი		8	0.024	0.003		0.027	0.027		
41	ფშატი		8	0.018	0.002		0.02	0.02		
42	ვერხვი		26	0.464	0.051		0.515	0.515		
43	ვერხვი		8	0.024	0.003		0.027	0.027		
44	ვერხვი		8	0.024	0.003		0.027	0.027		
45	ვერხვი		44	1.341	0.147		1.488	1.488		
46	ვერხვი		32	0.746	0.082		0.828	0.828		
47	ვერხვი		32	0.746	0.082		0.828	0.828		
48	ვერხვი		12	0.067	0.007		0.074	0.074		
49	ვერხვი		8	0.024	0.003		0.027	0.027		
50	ვერხვი		16	0.137	0.015		0.152	0.152		
51	ვერხვი		20	0.239	0.026		0.265	0.265		
52	ვერხვი		20	0.239	0.026		0.265	0.265		
53	ფშატი		8	0.018	0.002		0.02	0.02	ზეხმელი	
54	ვერხვი		36	0.983	0.108		1.091	1.091		
55	კუნელი		10	0.013	0.002		0.015	0.015		
56	ფშატი		8	0.018	0.002		0.02	0.02	ზეხმელი	
57	ტირიფი		10	0.044	0.005		0.049	0.049		
58	ვერხვი		52	1.585	0.174		1.759	1.759		
59	ვერხვი		22	0.31	0.034		0.344	0.344		
60	კუნელი		8	0.005	0.001		0.006	0.006		
61	ვერხვი		14	0.098	0.011		0.109	0.109		
62	ფშატი		10	0.036	0.004		0.04	0.04		
63	ვერხვი		32	0.746	0.082		0.828	0.828		
64	ვერხვი		20	0.239	0.026		0.265	0.265		

65	ვერხვი		24	0.382	0.042		0.424	0.424		
66	ფშატი		8	0.018	0.002		0.02	0.02		
67	ფშატი		8	0.018	0.002		0.02	0.02		
68	ვერხვი		12	0.067	0.007		0.074	0.074		
69	ვერხვი		12	0.067	0.007		0.074	0.074		
70	ფშატი		8	0.018	0.002		0.02	0.02		
71	ფშატი		8	0.018	0.002		0.02	0.02		
72	ვერხვი		32	0.746	0.082		0.828	0.828		
73	ტირიფი		10	0.044	0.005		0.049	0.049		
74	ტირიფი		22	0.3	0.033		0.333	0.333		
75	ტირიფი		14	0.098	0.011		0.109	0.109		
76	ფშატი		8	0.018	0.002		0.02	0.02	ზეხმელი	
77	ვერხვი		32	0.746	0.082		0.828	0.828		
78	ფშატი		10	0.036	0.004		0.04	0.04		
79	ფშატი		8	0.018	0.002		0.02	0.02		
80	ფშატი		12	0.055	0.006		0.061	0.061		
81	ვერხვი		12	0.067	0.007		0.074	0.074		
82	ვერხვი		12	0.067	0.007		0.074	0.074		
83	ფშატი		8	0.018	0.002		0.02	0.02	ზეხმელი	
84	ვერხვი		22	0.31	0.034		0.344	0.344		
85	ვერხვი		32	0.746	0.082		0.828	0.828		
86	ვერხვი		28	0.546	0.06		0.606	0.606		
87	ვერხვი		10	0.043	0.005		0.048	0.048		
88	ვერხვი		18	0.183	0.02		0.203	0.203		
89	ვერხვი		8	0.024	0.003		0.027	0.027	ფაუტი	
90	ვერხვი		12	0.067	0.007		0.074	0.074		
91	ფშატი		8	0.018	0.002		0.02	0.02		

92	ვერხვი		28	0.546	0.06		0.606	0.606		
93	ვერხვი		8	0.024	0.003		0.027	0.027		
94	ვერხვი		18	0.183	0.02		0.203	0.203		
95	ვერხვი		36	0.983	0.108		1.091	1.091		
96	თელა		14	0.08	0.01		0.09	0.09		
97	ვერხვი		36	0.983	0.108		1.091	1.091		
98	ვერხვი		32	0.746	0.082		0.828	0.828		
99	ვერხვი		36	0.983	0.108		1.091	1.091		
100	ვერხვი		14	0.098	0.011		0.109	0.109		
101	ვერხვი		32	0.746	0.082		0.828	0.828		
102	ფშატი		8	0.018	0.002		0.02	0.02		
103	ფშატი		8	0.018	0.002		0.02	0.02		
104	ვერხვი		12	0.067	0.007		0.074	0.074		
105	ვერხვი		32	0.746	0.082		0.828	0.828		
106	ვერხვი		12	0.067	0.007		0.074	0.074	ზეხმელი	
107	ვერხვი		18	0.183	0.02		0.203	0.203		
108	ვერხვი		26	0.464	0.051		0.515	0.515		
109	ფშატი		8	0.018	0.002		0.02	0.02		
110	ფშატი		10	0.036	0.004		0.04	0.04		
111	ვერხვი		22	0.31	0.034		0.344	0.344		
112	ვერხვი		18	0.183	0.02		0.203	0.203		
113	ვერხვი		12	0.067	0.007		0.074	0.074		
114	ვერხვი		12	0.067	0.007		0.074	0.074		
115	ვერხვი		40	1.219	0.134		1.353	1.353		
116	ვერხვი		24	0.382	0.042		0.424	0.424		
117	თელა		12	0.05	0.006		0.056	0.056		
118	ფშატი		8	0.018	0.002		0.02	0.02		

119	ფშატი		10	0.036	0.004		0.04	0.04		
120	ფშატი		10	0.036	0.004		0.04	0.04		
121	თელა		10	0.03	0.004		0.034	0.034		
122	ფშატი		8	0.018	0.002		0.02	0.02		
123	კერხვი		32	0.746	0.082		0.828	0.828		
124	კერხვი		28	0.546	0.06		0.606	0.606		
125	კერხვი		26	0.464	0.051		0.515	0.515		
126	კერხვი		12	0.067	0.007		0.074	0.074		
127	კერხვი		10	0.043	0.005		0.048	0.048		
128	კერხვი		8	0.024	0.003		0.027	0.027		
129	კერხვი		18	0.183	0.02		0.203	0.203		
130	კერხვი		10	0.043	0.005		0.048	0.048		
131	კერხვი		16	0.137	0.015		0.152	0.152		
132	კერხვი		14	0.098	0.011		0.109	0.109		
133	ფშატი		10	0.036	0.004		0.04	0.04		
134	ფშატი		12	0.055	0.006		0.061	0.061		
135	კერხვი		16	0.137	0.015		0.152	0.152		
136	კერხვი		32	0.746	0.082		0.828	0.828		
137	კერხვი		36	0.983	0.108		1.091	1.091		
138	ფშატი		8	0.018	0.002		0.02	0.02		
139	კერხვი		32	0.746	0.082		0.828	0.828		
140	კერხვი		20	0.239	0.026		0.265	0.265		
141	კერხვი		16	0.137	0.015		0.152	0.152		
142	კერხვი		32	0.746	0.082		0.828	0.828		
143	ფშატი		8	0.018	0.002		0.02	0.02		
144	ფშატი		10	0.036	0.004		0.04	0.04		
145	კერხვი		16	0.137	0.015		0.152	0.152		

146	ფშატი		10	0.036	0.004		0.04	0.04		
147	ფშატი		8	0.018	0.002		0.02	0.02		
148	ვერბვი		12	0.067	0.007		0.074	0.074		
149	ვერბვი		16	0.137	0.015		0.152	0.152		
150	ვერბვი		20	0.239	0.026		0.265	0.265		
151	ვერბვი		18	0.183	0.02		0.203	0.203		
152	ფშატი		8	0.018	0.002		0.02	0.02		
153	ვერბვი		40	1.219	0.134		1.353	1.353	ფაუტი	
154	ვერბვი		40	1.219	0.134		1.353	1.353		
155	ვერბვი		32	0.746	0.082		0.828	0.828		
156	ვერბვი		14	0.098	0.011		0.109	0.109		
157	კუნელი		10	0.013	0.002		0.015	0.015		
158	ვერბვი		14	0.098	0.011		0.109	0.109		
159	ვერბვი		10	0.043	0.005		0.048	0.048		
160	ვერბვი		60	1.828	0.201		2.029	2.029		
161	ვერბვი		12	0.067	0.007		0.074	0.074	ზეხმელი	
162	ფშატი		8	0.018	0.002		0.02	0.02		
163	ვერბვი		22	0.31	0.034		0.344	0.344		
164	თელა დუმა		12	0.05	0.006		0.056	0.056	წითელი ნუსხა	
165	ვერბვი		8	0.024	0.003		0.027	0.027		
166	ფშატი		8	0.018	0.002		0.02	0.02		
167	თელა		8	0.01	0.002		0.012	0.012		
168	ვერბვი		10	0.043	0.005		0.048	0.048		
169	ვერბვი		22	0.31	0.034		0.344	0.344		
170	ვერბვი		14	0.098	0.011		0.109	0.109		
171	ტირიფი		16	0.136	0.015		0.151	0.151		
172	ფშატი		8	0.018	0.002		0.02	0.02		

173	ვერხვი		8	0.024	0.003		0.027	0.027		
174	ვერხვი		10	0.043	0.005		0.048	0.048		
175	ვერხვი		12	0.067	0.007		0.074	0.074		
176	ვერხვი		14	0.098	0.011		0.109	0.109		
177	ვერხვი		14	0.098	0.011		0.109	0.109		
178	ვერხვი		36	0.983	0.108		1.091	1.091		
179	ვერხვი		48	1.463	0.161		1.624	1.624		
180	ფშატი		8	0.018	0.002		0.02	0.02		
181	ვერხვი		36	0.983	0.108		1.091	1.091		
182	ვერხვი		28	0.546	0.06		0.606	0.606		
183	ვერხვი		24	0.382	0.042		0.424	0.424		
184	ვერხვი		8	0.024	0.003		0.027	0.027		
185	ვერხვი		20	0.239	0.026		0.265	0.265		
186	ვერხვი		40	1.219	0.134		1.353	1.353		
187	ვერხვი		10	0.043	0.005		0.048	0.048		
188	ვერხვი		32	0.746	0.082		0.828	0.828		
189	ვერხვი		40	1.219	0.134		1.353	1.353		
190	ფშატი		10	0.036	0.004		0.04	0.04	ზეხმელი	
191	ვერხვი		18	0.183	0.02		0.203	0.203		
192	ვერხვი		32	0.746	0.082		0.828	0.828		
193	თელა		10	0.03	0.004		0.034	0.034		
194	ტირიფი		18	0.182	0.02		0.202	0.202		
195	ფშატი		8	0.018	0.002		0.02	0.02	ზეხმელი	
196	ფშატი		8	0.018	0.002		0.02	0.02	ზეხმელი	
197	ვერხვი		18	0.183	0.02		0.203	0.203		
198	ვერხვი		8	0.024	0.003		0.027	0.027		
199	კუნელი		10	0.013	0.002		0.015	0.015		

200	ვერხვი		32	0.746	0.082		0.828	0.828		
201	ვერხვი		36	0.983	0.108		1.091	1.091		
202	ფშატი		8	0.018	0.002		0.02	0.02	ზეხმელი	
203	ვერხვი		16	0.137	0.015		0.152	0.152		
204	ვერხვი		32	0.746	0.082		0.828	0.828		
205	ვერხვი		28	0.546	0.06		0.606	0.606		
206	ფშატი		8	0.018	0.002		0.02	0.02		
207	ვერხვი		14	0.098	0.011		0.109	0.109		
208	ვერხვი		36	0.983	0.108		1.091	1.091		
209	ვერხვი		36	0.983	0.108		1.091	1.091		
210	ვერხვი		36	0.983	0.108		1.091	1.091		
211	ვერხვი		28	0.546	0.06		0.606	0.606		
212	ვერხვი		28	0.546	0.06		0.606	0.606		
213	ფშატი		12	0.055	0.006		0.061	0.061	ზეხმელი	
214	ვერხვი		40	1.219	0.134		1.353	1.353		
215	ფშატი		8	0.018	0.002		0.02	0.02		
216	კუნელი		10	0.013	0.002		0.015	0.015		
217	ვერხვი		24	0.382	0.042		0.424	0.424	ფაუტი	
218	თელა		14	0.08	0.01		0.09	0.09		
219	ვერხვი		40	1.219	0.134		1.353	1.353		
220	ვერხვი		10	0.043	0.005		0.048	0.048		
221	ფშატი		8	0.018	0.002		0.02	0.02		
222	კუნელი		8	0.005	0.001		0.006	0.006		
223	ტირიფი		8	0.025	0.003		0.028	0.028		
224	ვერხვი		28	0.546	0.06		0.606	0.606		
225	ვერხვი		22	0.31	0.034		0.344	0.344		
226	თელა დუმა		12	0.05	0.006		0.056	0.056	წითელი ნუსხა	

227	თელა ღუმა		10	0.03	0.004		0.034	0.034	წითელი ნუსხა	
228	ვერხვი		36	0.983	0.108		1.091	1.091		
229	ვერხვი		28	0.546	0.06		0.606	0.606		
230	ვერხვი		32	0.746	0.082		0.828	0.828		
231	ვერხვი		24	0.382	0.042		0.424	0.424		
232	ვერხვი		28	0.546	0.06		0.606	0.606		
233	ფშატი		10	0.036	0.004		0.04	0.04	ზეხმელი	
234	ვერხვი		32	0.746	0.082		0.828	0.828		
235	ფშატი		10	0.036	0.004		0.04	0.04	ზეხმელი	
236	ფშატი		10	0.036	0.004		0.04	0.04	ზეხმელი	
237	კუნელი		12	0.022	0.003		0.025	0.025		
238	ფშატი		10	0.036	0.004		0.04	0.04		
239	ვერხვი		44	1.341	0.147		1.488	1.488		
240	ფშატი		10	0.036	0.004		0.04	0.04		
241	ფშატი		10	0.036	0.004		0.04	0.04		
242	ფშატი		10	0.036	0.004		0.04	0.04		
243	ფშატი		10	0.036	0.004		0.04	0.04		
244	ფშატი		12	0.055	0.006		0.061	0.061		
245	ვერხვი		44	1.341	0.147		1.488	1.488		
246	ვერხვი		24	0.382	0.042		0.424	0.424		
247	ვერხვი		26	0.464	0.051		0.515	0.515		
248	კუნელი		8	0.005	0.001		0.006	0.006		
249	ფშატი		8	0.018	0.002		0.02	0.02		
250	ვერხვი		40	1.219	0.134		1.353	1.353		
251	ვერხვი		8	0.024	0.003		0.027	0.027		
252	ვერხვი		12	0.067	0.007		0.074	0.074		
253	კუნელი		8	0.005	0.001		0.006	0.006		



254	ფშატი		8	0.018	0.002		0.02	0.02		
255	კერხვი		18	0.183	0.02		0.203	0.203		
256	კერხვი		10	0.043	0.005		0.048	0.048		
257	კერხვი		10	0.043	0.005		0.048	0.048		
258	ფშატი		8	0.018	0.002		0.02	0.02		
259	ფშატი		10	0.036	0.004		0.04	0.04		
260	ფშატი		8	0.018	0.002		0.02	0.02	ზეხმელი	
261	ფშატი		10	0.036	0.004		0.04	0.04		
262	ფშატი		10	0.036	0.004		0.04	0.04		
263	ფშატი		16	0.118	0.013		0.131	0.131		
264	ფშატი		16	0.118	0.013		0.131	0.131		
265	ფშატი		10	0.036	0.004		0.04	0.04		
266	ფშატი		8	0.018	0.002		0.02	0.02		
267	კერხვი		32	0.746	0.082		0.828	0.828		
268	ფშატი		10	0.036	0.004		0.04	0.04		
269	ფშატი		10	0.036	0.004		0.04	0.04		
270	კერხვი		14	0.098	0.011		0.109	0.109		
271	კერხვი		20	0.239	0.026		0.265	0.265		
272	კერხვი		10	0.043	0.005		0.048	0.048		
273	კერხვი		10	0.043	0.005		0.048	0.048		
274	კერხვი		40	1.219	0.134		1.353	1.353		
275	კერხვი		40	1.219	0.134		1.353	1.353	ფაუტი	
276	კერხვი		14	0.098	0.011		0.109	0.109		
277	კერხვი		12	0.067	0.007		0.074	0.074		
278	კერხვი		14	0.098	0.011		0.109	0.109		
279	კერხვი		8	0.024	0.003		0.027	0.027		
280	კერხვი		10	0.043	0.005		0.048	0.048		

281	მუხა		12	0.05	0.006		0.056	0.056		
282	ვერხვი		10	0.043	0.005		0.048	0.048		
283	ვერხვი		10	0.043	0.005		0.048	0.048		
284	ფშატი		8	0.018	0.002		0.02	0.02		
285	ვერხვი		64	1.95	0.214		2.164	2.164	ფაუტი	
286	ფშატი		10	0.036	0.004		0.04	0.04		
287	ფშატი		8	0.018	0.002		0.02	0.02		
288	ვერხვი		16	0.137	0.015		0.152	0.152		
289	ვერხვი		10	0.043	0.005		0.048	0.048		
290	ვერხვი		12	0.067	0.007		0.074	0.074		
291	ვერხვი		20	0.239	0.026		0.265	0.265		
292	ვერხვი		26	0.464	0.051		0.515	0.515		
293	ვერხვი		20	0.239	0.026		0.265	0.265		
294	ვერხვი		20	0.239	0.026		0.265	0.265		
295	ვერხვი		18	0.183	0.02		0.203	0.203		
296	ფშატი		10	0.036	0.004		0.04	0.04		
297	ვერხვი		12	0.067	0.007		0.074	0.074		
298	ვერხვი		10	0.043	0.005		0.048	0.048		
299	ვერხვი		10	0.043	0.005		0.048	0.048		
300	ფშატი		10	0.036	0.004		0.04	0.04		
301	ვერხვი		12	0.067	0.007		0.074	0.074		
302	ვერხვი		10	0.043	0.005		0.048	0.048		
303	ვერხვი		10	0.043	0.005		0.048	0.048		
304	ფშატი		10	0.036	0.004		0.04	0.04		
305	ვერხვი		8	0.024	0.003		0.027	0.027		
306	ვერხვი		16	0.137	0.015		0.152	0.152		
307	ვერხვი		24	0.382	0.042		0.424	0.424		

308	ვერხვი		16	0.137	0.015		0.152	0.152		
309	ფშატი		8	0.018	0.002		0.02	0.02		
310	ფშატი		10	0.036	0.004		0.04	0.04		
311	ვერხვი		8	0.024	0.003		0.027	0.027		
312	ვერხვი		8	0.024	0.003		0.027	0.027		
313	ვერხვი		8	0.024	0.003		0.027	0.027		
314	ვერხვი		10	0.043	0.005		0.048	0.048		
315	ვერხვი		12	0.067	0.007		0.074	0.074		
316	ვერხვი		12	0.067	0.007		0.074	0.074		
317	ვერხვი		26	0.464	0.051		0.515	0.515		
318	ვერხვი		12	0.067	0.007		0.074	0.074		
319	ვერხვი		8	0.024	0.003		0.027	0.027		
320	ვერხვი		10	0.043	0.005		0.048	0.048		
321	ვერხვი		14	0.098	0.011		0.109	0.109		
322	ვერხვი		10	0.043	0.005		0.048	0.048		
323	ვერხვი		20	0.239	0.026		0.265	0.265		
324	ვერხვი		8	0.024	0.003		0.027	0.027	ზეხმელი	
325	ვერხვი		40	1.219	0.134		1.353	1.353		
326	ვერხვი		10	0.043	0.005		0.048	0.048		
327	ვერხვი		60	1.828	0.201		2.029	2.029	ფაუტი	
328	ვერხვი		10	0.043	0.005		0.048	0.048		
329	კუნელი		10	0.013	0.002		0.015	0.015		
330	კუნელი		8	0.005	0.001		0.006	0.006		
331	ვერხვი		28	0.546	0.06		0.606	0.606		
332	ვერხვი		16	0.137	0.015		0.152	0.152		
333	კუნელი		8	0.005	0.001		0.006	0.006		
334	კუნელი		10	0.013	0.002		0.015	0.015		

335	ფშატი		14	0.087	0.01		0.097	0.097		
336	ფშატი		10	0.036	0.004		0.04	0.04		
337	ფშატი		10	0.036	0.004		0.04	0.04		
338	ფშატი		8	0.018	0.002		0.02	0.02		
339	ფშატი		10	0.036	0.004		0.04	0.04		
340	ფშატი		12	0.055	0.006		0.061	0.061		
341	კუნელი		10	0.013	0.002		0.015	0.015		
342	კუნელი		10	0.013	0.002		0.015	0.015		
343	კუნელი		10	0.013	0.002		0.015	0.015		
344	ფშატი		10	0.036	0.004		0.04	0.04		
345	ფშატი		10	0.036	0.004		0.04	0.04		
346	ფშატი		12	0.055	0.006		0.061	0.061		
347	ფშატი		8	0.018	0.002		0.02	0.02		
348	ფშატი		12	0.055	0.006		0.061	0.061		
349	ფშატი		10	0.036	0.004		0.04	0.04		
350	ფშატი		12	0.055	0.006		0.061	0.061		
351	ფშატი		10	0.036	0.004		0.04	0.04		
352	ფშატი		14	0.087	0.01		0.097	0.097		
353	ფშატი		10	0.036	0.004		0.04	0.04		
354	ფშატი		14	0.087	0.01		0.097	0.097		
355	ფშატი		10	0.036	0.004		0.04	0.04		
356	კუნელი		8	0.005	0.001		0.006	0.006		
357	კუნელი		12	0.022	0.003		0.025	0.025		
358	კუნელი		14	0.034	0.004		0.038	0.038		
359	ფშატი		12	0.055	0.006		0.061	0.061		
360	ფშატი		12	0.055	0.006		0.061	0.061		
361	კერხვი		24	0.382	0.042		0.424	0.424		

362	ვერხვი		20	0.239	0.026		0.265	0.265		
363	ვერხვი		12	0.067	0.007		0.074	0.074		
364	თელა		10	0.03	0.004		0.034	0.034		
365	თელა		10	0.03	0.004		0.034	0.034		
366	კუნელი		8	0.005	0.001		0.006	0.006		
367	კუნელი		8	0.005	0.001		0.006	0.006		
368	თელა		8	0.01	0.002		0.012	0.012		
369	ვერხვი		22	0.31	0.034		0.344	0.344		
370	ვერხვი		22	0.31	0.034		0.344	0.344		
371	ფშატი		8	0.018	0.002		0.02	0.02		
372	ფშატი		8	0.018	0.002		0.02	0.02		
373	ფშატი		10	0.036	0.004		0.04	0.04		
374	ფშატი		8	0.018	0.002		0.02	0.02		
375	ფშატი		8	0.018	0.002		0.02	0.02		
376	ფშატი		8	0.018	0.002		0.02	0.02		
377	ფშატი		8	0.018	0.002		0.02	0.02		
378	ფშატი		8	0.018	0.002		0.02	0.02		
379	ფშატი		8	0.018	0.002		0.02	0.02		
380	ფშატი		14	0.087	0.01		0.097	0.097		
381	ფშატი		12	0.055	0.006		0.061	0.061		
382	ფშატი		8	0.018	0.002		0.02	0.02		
383	ფშატი		10	0.036	0.004		0.04	0.04		
384	ფშატი		18	0.159	0.017		0.176	0.176		
385	ფშატი		8	0.018	0.002		0.02	0.02		
386	ფშატი		10	0.036	0.004		0.04	0.04		
387	ფშატი		8	0.018	0.002		0.02	0.02		
388	ფშატი		10	0.036	0.004		0.04	0.04		

389	კუნელი		8	0.005	0.001		0.006	0.006		
390	მაჟალო		10	0.036	0.004		0.04	0.04		
391	კუნელი		10	0.013	0.002		0.015	0.015		
392	კუნელი		10	0.013	0.002		0.015	0.015		
393	ფშატი		18	0.159	0.017		0.176	0.176	ზეხმელი	
394	კუნელი		8	0.005	0.001		0.006	0.006		
395	ფშატი		10	0.036	0.004		0.04	0.04		
396	კუნელი		8	0.005	0.001		0.006	0.006		
397	ვერხვი		40	1.219	0.134		1.353	1.353		
398	ვერხვი		16	0.137	0.015		0.152	0.152		
399	ვერხვი		22	0.31	0.034		0.344	0.344		
400	კუნელი		12	0.022	0.003		0.025	0.025		
401	ვერხვი		44	1.341	0.147		1.488	1.488	ზეხმელი	
402	ვერხვი		44	1.341	0.147		1.488	1.488		
403	ვერხვი		32	0.746	0.082		0.828	0.828		
404	ვერხვი		28	0.546	0.06		0.606	0.606		
405	ვერხვი		26	0.464	0.051		0.515	0.515		
406	ვერხვი		32	0.746	0.082		0.828	0.828		
407	კუნელი		8	0.005	0.001		0.006	0.006		
408	კუნელი		8	0.005	0.001		0.006	0.006		
409	კუნელი		8	0.005	0.001		0.006	0.006		
410	ვერხვი		28	0.546	0.06		0.606	0.606		
411	ვერხვი		32	0.746	0.082		0.828	0.828		
412	ვერხვი		16	0.137	0.015		0.152	0.152		
413	ვერხვი		16	0.137	0.015		0.152	0.152		
414	კუნელი		10	0.013	0.002		0.015	0.015		
415	ვერხვი		10	0.043	0.005		0.048	0.048		

416	ვერხვი		12	0.067	0.007		0.074	0.074		
417	ვერხვი		10	0.043	0.005		0.048	0.048		
418	ვერხვი		16	0.137	0.015		0.152	0.152		
419	ვერხვი		8	0.024	0.003		0.027	0.027		
420	ვერხვი		16	0.137	0.015		0.152	0.152		
421	ვერხვი		8	0.024	0.003		0.027	0.027		
422	ვერხვი		14	0.098	0.011		0.109	0.109		
423	მუხა		10	0.03	0.004		0.034	0.034		
424	ვერხვი		18	0.183	0.02		0.203	0.203		
425	ვერხვი		10	0.043	0.005		0.048	0.048		
426	ვერხვი		14	0.098	0.011		0.109	0.109		
427	ვერხვი		10	0.043	0.005		0.048	0.048		
428	ვერხვი		10	0.043	0.005		0.048	0.048		
429	ვერხვი		14	0.098	0.011		0.109	0.109		
430	ვერხვი		24	0.382	0.042		0.424	0.424		
431	ვერხვი		44	1.341	0.147		1.488	1.488		
432	ვერხვი		96	2.926	0.322		3.248	3.248	ფაუტი	
433	ვერხვი		44	1.341	0.147		1.488	1.488		
434	ვერხვი		44	1.341	0.147		1.488	1.488		
435	ფშატი		12	0.055	0.006		0.061	0.061		
436	ვერხვი		12	0.067	0.007		0.074	0.074		
437	ვერხვი		8	0.024	0.003		0.027	0.027		
438	ვერხვი		12	0.067	0.007		0.074	0.074		
439	ვერხვი		16	0.137	0.015		0.152	0.152		
440	ვერხვი		12	0.067	0.007		0.074	0.074		
441	ვერხვი		16	0.137	0.015		0.152	0.152		
442	ტირიფი		8	0.025	0.003		0.028	0.028		

443	ტირიფი		8	0.025	0.003		0.028	0.028		
444	ვერხვი		22	0.31	0.034		0.344	0.344		
445	ტირიფი		12	0.067	0.007		0.074	0.074		
446	ტირიფი		8	0.025	0.003		0.028	0.028		
447	ვერხვი		14	0.098	0.011		0.109	0.109		
448	ვერხვი		52	1.585	0.174		1.759	1.759		
449	ვერხვი		14	0.098	0.011		0.109	0.109		
450	ვერხვი		12	0.067	0.007		0.074	0.074		
451	ვერხვი		14	0.098	0.011		0.109	0.109		
452	ვერხვი		16	0.137	0.015		0.152	0.152		
453	ვერხვი		10	0.043	0.005		0.048	0.048		
454	ვერხვი		18	0.183	0.02		0.203	0.203		
455	ვერხვი		18	0.183	0.02		0.203	0.203		
456	ვერხვი		28	0.546	0.06		0.606	0.606		
457	ვერხვი		10	0.043	0.005		0.048	0.048		
458	კუნელი		8	0.005	0.001		0.006	0.006		
459	ვერხვი		10	0.043	0.005		0.048	0.048		
460	ვერხვი		8	0.024	0.003		0.027	0.027		
461	ვერხვი		20	0.239	0.026		0.265	0.265		
462	ვერხვი		40	1.219	0.134		1.353	1.353		
463	ვერხვი		32	0.746	0.082		0.828	0.828		
464	ვერხვი		18	0.183	0.02		0.203	0.203		
465	ვერხვი		8	0.024	0.003		0.027	0.027		
466	ვერხვი		10	0.043	0.005		0.048	0.048	ზეხმელი	
467	ვერხვი		26	0.464	0.051		0.515	0.515		
468	ვერხვი		40	1.219	0.134		1.353	1.353	ფაუტი	
469	ვერხვი		36	0.983	0.108		1.091	1.091		



470	ვერხვი		32	0.746	0.082		0.828	0.828		
471	ფშატი		18	0.159	0.017		0.176	0.176		
472	თუთა თეთრი		8	0.018	0.002		0.02	0.02		
473	ვერხვი		56	1.707	0.188		1.895	1.895	ფაუტი	
474	ფშატი		12	0.055	0.006		0.061	0.061		
475	ფშატი		12	0.055	0.006		0.061	0.061		
476	ვერხვი		24	0.382	0.042		0.424	0.424		
477	ვერხვი		40	1.219	0.134		1.353	1.353		
478	ვერხვი		22	0.31	0.034		0.344	0.344		
479	ვერხვი		16	0.137	0.015		0.152	0.152		
480	ვერხვი		12	0.067	0.007		0.074	0.074		
481	კუნელი		8	0.005	0.001		0.006	0.006		
482	ვერხვი		40	1.219	0.134		1.353	1.353	ფაუტი	
483	ფშატი		8	0.018	0.002		0.02	0.02		
484	ვერხვი		40	1.219	0.134		1.353	1.353	ფაუტი	
485	ვერხვი		32	0.746	0.082		0.828	0.828	ფაუტი	
486	ვერხვი		36	0.983	0.108		1.091	1.091		
487	ვერხვი		32	0.746	0.082		0.828	0.828		
488	კუნელი		8	0.005	0.001		0.006	0.006		
489	ფშატი		12	0.055	0.006		0.061	0.061		
490	კუნელი		8	0.005	0.001		0.006	0.006		
491	ვერხვი		44	1.341	0.147		1.488	1.488		
492	ფშატი		10	0.036	0.004		0.04	0.04	ზეხმელი	
493	ვერხვი		22	0.31	0.034		0.344	0.344		
494	ვერხვი		32	0.746	0.082		0.828	0.828		
495	ვერხვი		18	0.183	0.02		0.203	0.203		
496	ვერხვი		16	0.137	0.015		0.152	0.152		

497	ვერხვი		24	0.382	0.042		0.424	0.424		
498	ვერხვი		20	0.239	0.026		0.265	0.265		
499	ვერხვი		16	0.137	0.015		0.152	0.152		
500	ვერხვი		28	0.546	0.06		0.606	0.606		
501	თელა		12	0.05	0.006		0.056	0.056		
502	ვერხვი		18	0.183	0.02		0.203	0.203		
503	კუნელი		8	0.005	0.001		0.006	0.006		
504	ფშატი		10	0.036	0.004		0.04	0.04		
505	ვერხვი		26	0.464	0.051		0.515	0.515		
506	ვერხვი		28	0.546	0.06		0.606	0.606		
507	ფშატი		8	0.018	0.002		0.02	0.02		
508	ვერხვი		44	1.341	0.147		1.488	1.488		
509	ვერხვი		40	1.219	0.134		1.353	1.353		
510	ფშატი		10	0.036	0.004		0.04	0.04		
511	ვერხვი		14	0.098	0.011		0.109	0.109		
512	ვერხვი		22	0.31	0.034		0.344	0.344		
513	ვერხვი		18	0.183	0.02		0.203	0.203		
514	ვერხვი		22	0.31	0.034		0.344	0.344		
515	ვერხვი		12	0.067	0.007		0.074	0.074		
516	ვერხვი		8	0.024	0.003		0.027	0.027		
517	ვერხვი		16	0.137	0.015		0.152	0.152		
518	ვერხვი		12	0.067	0.007		0.074	0.074		
519	ვერხვი		10	0.043	0.005		0.048	0.048		
520	ვერხვი		24	0.382	0.042		0.424	0.424		
521	ვერხვი		16	0.137	0.015		0.152	0.152		
522	ფშატი		10	0.036	0.004		0.04	0.04		
523	ვერხვი		18	0.183	0.02		0.203	0.203		

524	ვერხვი		24	0.382	0.042		0.424	0.424		
525	ვერხვი		28	0.546	0.06		0.606	0.606		
526	ფშატი		8	0.018	0.002		0.02	0.02		
527	ვერხვი		26	0.464	0.051		0.515	0.515		
528	ვერხვი		14	0.098	0.011		0.109	0.109		
529	ვერხვი		12	0.067	0.007		0.074	0.074		
530	ვერხვი		12	0.067	0.007		0.074	0.074		
531	ვერხვი		44	1.341	0.147		1.488	1.488		
532	ვერხვი		48	1.463	0.161		1.624	1.624		
533	ვერხვი		8	0.024	0.003		0.027	0.027		
534	ვერხვი		32	0.746	0.082		0.828	0.828		
535	ვერხვი		18	0.183	0.02		0.203	0.203		
536	ვერხვი		10	0.043	0.005		0.048	0.048		
537	ვერხვი		12	0.067	0.007		0.074	0.074		
538	ვერხვი		18	0.183	0.02		0.203	0.203		
539	ვერხვი		24	0.382	0.042		0.424	0.424		
540	ვერხვი		14	0.098	0.011		0.109	0.109		
541	ვერხვი		10	0.043	0.005		0.048	0.048		
542	ვერხვი		10	0.043	0.005		0.048	0.048		
543	ვერხვი		18	0.183	0.02		0.203	0.203		
544	ვერხვი		20	0.239	0.026		0.265	0.265		
545	ფშატი		8	0.018	0.002		0.02	0.02		
546	ფშატი		12	0.055	0.006		0.061	0.061		
547	ვერხვი		14	0.098	0.011		0.109	0.109		
548	ვერხვი		24	0.382	0.042		0.424	0.424	ზეხმელი	
549	ვერხვი		18	0.183	0.02		0.203	0.203		
550	ვერხვი		16	0.137	0.015		0.152	0.152		

551	კერხვი		20	0.239	0.026		0.265	0.265		
552	ფშატი		10	0.036	0.004		0.04	0.04		
553	კერხვი		22	0.31	0.034		0.344	0.344	ფაუტი	
554	კერხვი		32	0.746	0.082		0.828	0.828		
555	კერხვი		18	0.183	0.02		0.203	0.203		
556	ფშატი		8	0.018	0.002		0.02	0.02		
557	ფშატი		10	0.036	0.004		0.04	0.04		
558	ფშატი		8	0.018	0.002		0.02	0.02		
559	ფშატი		10	0.036	0.004		0.04	0.04		
560	ფშატი		8	0.018	0.002		0.02	0.02	ზეხმელი	
561	თელა		20	0.19	0.022		0.212	0.212		
562	კერხვი		32	0.746	0.082		0.828	0.828	ფაუტი	
563	კერხვი		18	0.183	0.02		0.203	0.203	ფაუტი	
564	ფშატი		14	0.087	0.01		0.097	0.097		
565	ფშატი		12	0.055	0.006		0.061	0.061		
566	ფშატი		10	0.036	0.004		0.04	0.04		
567	კერხვი		10	0.043	0.005		0.048	0.048		
568	კერხვი		16	0.137	0.015		0.152	0.152		
569	კერხვი		18	0.183	0.02		0.203	0.203		
570	კერხვი		18	0.183	0.02		0.203	0.203		
571	კერხვი		12	0.067	0.007		0.074	0.074		
572	კერხვი		24	0.382	0.042		0.424	0.424		
573	ფშატი		10	0.036	0.004		0.04	0.04		
574	ფშატი		14	0.087	0.01		0.097	0.097	ზეხმელი	
575	ფშატი		16	0.118	0.013		0.131	0.131	ზეხმელი	
576	ფშატი		10	0.036	0.004		0.04	0.04		
577	ფშატი		12	0.055	0.006		0.061	0.061		

578	ფშატი		10	0.036	0.004		0.04	0.04		
579	ფშატი		10	0.036	0.004		0.04	0.04		
580	კერხვი		28	0.546	0.06		0.606	0.606		
581	კერხვი		44	1.341	0.147		1.488	1.488		
582	კერხვი		44	1.341	0.147		1.488	1.488	ფაუტი	
583	კუნელი		8	0.005	0.001		0.006	0.006		
584	ფშატი		10	0.036	0.004		0.04	0.04		
585	ფშატი		10	0.036	0.004		0.04	0.04	ზეხმელი	
586	კერხვი		16	0.137	0.015		0.152	0.152		
587	ფშატი		8	0.018	0.002		0.02	0.02		
588	კერხვი		22	0.31	0.034		0.344	0.344		
589	ფშატი		8	0.018	0.002		0.02	0.02	ზეხმელი	
590	კერხვი		26	0.464	0.051		0.515	0.515		
591	კერხვი		10	0.043	0.005		0.048	0.048		
592	კუნელი		12	0.022	0.003		0.025	0.025		
593	ფშატი		8	0.018	0.002		0.02	0.02		
594	კერხვი		22	0.31	0.034		0.344	0.344	ფაუტი	
595	კერხვი		16	0.137	0.015		0.152	0.152		
596	კერხვი		12	0.067	0.007		0.074	0.074		
597	კერხვი		18	0.183	0.02		0.203	0.203		
598	კერხვი		12	0.067	0.007		0.074	0.074		
599	კერხვი		18	0.183	0.02		0.203	0.203		
600	კერხვი		8	0.024	0.003		0.027	0.027		
601	კერხვი		10	0.043	0.005		0.048	0.048		
602	კერხვი		12	0.067	0.007		0.074	0.074		
603	კერხვი		28	0.546	0.06		0.606	0.606		
604	კერხვი		12	0.067	0.007		0.074	0.074		

605	ვერხვი		14	0.098	0.011		0.109	0.109		
606	ვერხვი		22	0.31	0.034		0.344	0.344		
607	ვერხვი		40	1.219	0.134		1.353	1.353		
608	ვერხვი		8	0.024	0.003		0.027	0.027		
609	თუთა თეთრი		10	0.036	0.004		0.04	0.04		
610	თუთა თეთრი		8	0.018	0.002		0.02	0.02		
611	ფშატი		8	0.018	0.002		0.02	0.02		
612	თუთა თეთრი		10	0.036	0.004		0.04	0.04		
613	ვერხვი		14	0.098	0.011		0.109	0.109		
614	ვერხვი		18	0.183	0.02		0.203	0.203		
615	ვერხვი		10	0.043	0.005		0.048	0.048		
616	ვერხვი		28	0.546	0.06		0.606	0.606		
617	ვერხვი		10	0.043	0.005		0.048	0.048		
618	ვერხვი		12	0.067	0.007		0.074	0.074		
619	ვერხვი		14	0.098	0.011		0.109	0.109		
620	ვერხვი		14	0.098	0.011		0.109	0.109		
621	ვერხვი		40	1.219	0.134		1.353	1.353		
622	ვერხვი		44	1.341	0.147		1.488	1.488	ფაუტი	
623	ფშატი		10	0.036	0.004		0.04	0.04		
624	ვერხვი		36	0.983	0.108		1.091	1.091		
625	ვერხვი		28	0.546	0.06		0.606	0.606		
626	ვერხვი		16	0.137	0.015		0.152	0.152		
627	ვერხვი		32	0.746	0.082		0.828	0.828		
628	ვერხვი		40	1.219	0.134		1.353	1.353	ფაუტი	
629	ვერხვი		36	0.983	0.108		1.091	1.091	ფაუტი	
630	ვერხვი		32	0.746	0.082		0.828	0.828	ფაუტი	
631	ვერხვი		32	0.746	0.082		0.828	0.828	ფაუტი	

632	კუნელი		8	0.005	0.001		0.006	0.006		
633	ვერხვი		10	0.043	0.005		0.048	0.048		
634	ვერხვი		14	0.098	0.011		0.109	0.109		
635	კუნელი		10	0.013	0.002		0.015	0.015		
636	ვერხვი		14	0.098	0.011		0.109	0.109		
637	ვერხვი		12	0.067	0.007		0.074	0.074		
638	ვერხვი		32	0.746	0.082		0.828	0.828		
639	ტირიფი		10	0.044	0.005		0.049	0.049		
640	ვერხვი		22	0.31	0.034		0.344	0.344		
641	ვერხვი		20	0.239	0.026		0.265	0.265		
642	ვერხვი		20	0.239	0.026		0.265	0.265		
643	ვერხვი		14	0.098	0.011		0.109	0.109		
644	ფშატი		10	0.036	0.004		0.04	0.04		
645	ვერხვი		14	0.098	0.011		0.109	0.109		
646	ფშატი		8	0.018	0.002		0.02	0.02		
647	მუხა		14	0.075	0.009		0.084	0.084		
648	ვერხვი		20	0.239	0.026		0.265	0.265		
649	ფშატი		10	0.036	0.004		0.04	0.04		
650	ვერხვი		18	0.183	0.02		0.203	0.203	ფაუტი	
651	ფშატი		10	0.036	0.004		0.04	0.04		
652	ვერხვი		28	0.546	0.06		0.606	0.606		
653	ვერხვი		18	0.183	0.02		0.203	0.203		
654	ვერხვი		8	0.024	0.003		0.027	0.027		
655	ვერხვი		16	0.137	0.015		0.152	0.152		
656	ვერხვი		22	0.31	0.034		0.344	0.344		
657	ვერხვი		14	0.098	0.011		0.109	0.109		
658	ვერხვი		8	0.024	0.003		0.027	0.027		

659	ვერხვი		16	0.137	0.015		0.152	0.152		
660	ვერხვი		14	0.098	0.011		0.109	0.109		
661	ფშატი		8	0.018	0.002		0.02	0.02		
662	ფშატი		8	0.018	0.002		0.02	0.02		
663	ფშატი		8	0.018	0.002		0.02	0.02		
664	ვერხვი		28	0.546	0.06		0.606	0.606		
665	ვერხვი		22	0.31	0.034		0.344	0.344		
666	თელა		8	0.01	0.002		0.012	0.012		
667	ვერხვი		10	0.043	0.005		0.048	0.048		
668	თელა		12	0.05	0.006		0.056	0.056		
669	ვერხვი		40	1.219	0.134		1.353	1.353	ფაუტი	
670	კუნელი		10	0.013	0.002		0.015	0.015		
671	ვერხვი		32	0.746	0.082		0.828	0.828		
672	ვერხვი		12	0.067	0.007		0.074	0.074		
673	ფშატი		8	0.018	0.002		0.02	0.02		
674	ფშატი		10	0.036	0.004		0.04	0.04		
675	ფშატი		10	0.036	0.004		0.04	0.04	ზეხმელი	
676	ვერხვი		28	0.546	0.06		0.606	0.606		
677	ფშატი		8	0.018	0.002		0.02	0.02	ზეხმელი	
678	ვერხვი		16	0.137	0.015		0.152	0.152		
679	ვერხვი		32	0.746	0.082		0.828	0.828		
680	ვერხვი		26	0.464	0.051		0.515	0.515		
681	ვერხვი		14	0.098	0.011		0.109	0.109		
682	ვერხვი		14	0.098	0.011		0.109	0.109		
683	ვერხვი		8	0.024	0.003		0.027	0.027		
684	ვერხვი		14	0.098	0.011		0.109	0.109		
685	ვერხვი		22	0.31	0.034		0.344	0.344		



686	ვერხვი		20	0.239	0.026		0.265	0.265		
687	მუხა		12	0.05	0.006		0.056	0.056		
688	ფშატი		8	0.018	0.002		0.02	0.02		
689	ვერხვი		18	0.183	0.02		0.203	0.203		
690	ვერხვი		40	1.219	0.134		1.353	1.353		
691	ვერხვი		32	0.746	0.082		0.828	0.828		
692	ვერხვი		22	0.31	0.034		0.344	0.344		
693	ვერხვი		40	1.219	0.134		1.353	1.353		
694	ნეკერჩხალი		10	0.03	0.004		0.034	0.034		
695	ვერხვი		16	0.137	0.015		0.152	0.152		
696	ვერხვი		26	0.464	0.051		0.515	0.515		
697	ვერხვი		40	1.219	0.134		1.353	1.353		
698	ვერხვი		28	0.546	0.06		0.606	0.606		
699	ვერხვი		32	0.746	0.082		0.828	0.828		
700	ვერხვი		24	0.382	0.042		0.424	0.424		
701	კუნელი		8	0.005	0.001		0.006	0.006		
702	ფშატი		10	0.036	0.004		0.04	0.04	ზეხმელი	
703	ფშატი		8	0.018	0.002		0.02	0.02	ზეხმელი	
704	ვერხვი		28	0.546	0.06		0.606	0.606		
705	ვერხვი		24	0.382	0.042		0.424	0.424		
706	ვერხვი		24	0.382	0.042		0.424	0.424		
707	ვერხვი		18	0.183	0.02		0.203	0.203		
708	ვერხვი		32	0.746	0.082		0.828	0.828		
709	ფშატი		8	0.018	0.002		0.02	0.02		
710	ფშატი		8	0.018	0.002		0.02	0.02		
711	ფშატი		10	0.036	0.004		0.04	0.04		
712	ფშატი		10	0.036	0.004		0.04	0.04		

713	ფშატი		8	0.018	0.002		0.02	0.02		
714	ფშატი		8	0.018	0.002		0.02	0.02		
715	ტირიფი		20	0.241	0.027		0.268	0.268		
716	ტირიფი		8	0.025	0.003		0.028	0.028		
717	ვერხვი		20	0.239	0.026		0.265	0.265		
718	ვერხვი		44	1.341	0.147		1.488	1.488		
719	ვერხვი		32	0.746	0.082		0.828	0.828		
720	ფშატი		10	0.036	0.004		0.04	0.04		
721	ფშატი		10	0.036	0.004		0.04	0.04		
722	ვერხვი		32	0.746	0.082		0.828	0.828		
723	ვერხვი		26	0.464	0.051		0.515	0.515		
724	ვერხვი		8	0.024	0.003		0.027	0.027		
725	ვერხვი		36	0.983	0.108		1.091	1.091		
726	ვერხვი		8	0.024	0.003		0.027	0.027		
727	ფშატი		8	0.018	0.002		0.02	0.02		
728	ფშატი		8	0.018	0.002		0.02	0.02		
729	ვერხვი		10	0.043	0.005		0.048	0.048		
730	ტირიფი		44	1.502	0.165		1.667	1.667	ფაუტი	
731	ფშატი		14	0.087	0.01		0.097	0.097		
732	ფშატი		8	0.018	0.002		0.02	0.02		
733	ფშატი		10	0.036	0.004		0.04	0.04		
734	ფშატი		8	0.018	0.002		0.02	0.02		
735	ვერხვი		22	0.31	0.034		0.344	0.344		
736	ვერხვი		32	0.746	0.082		0.828	0.828		
737	ვერხვი		32	0.746	0.082		0.828	0.828		
738	ფშატი		10	0.036	0.004		0.04	0.04		
739	კუნელი		8	0.005	0.001		0.006	0.006		

740	ვერხვი		22	0.31	0.034		0.344	0.344		
741	კუნელი		8	0.005	0.001		0.006	0.006		
742	ვერხვი		32	0.746	0.082		0.828	0.828		
743	ვერხვი		32	0.746	0.082		0.828	0.828		
744	ვერხვი		20	0.239	0.026		0.265	0.265		
745	თელა		8	0.01	0.002		0.012	0.012		
746	ვერხვი		20	0.239	0.026		0.265	0.265		
747	ვერხვი		18	0.183	0.02		0.203	0.203		
748	კუნელი		8	0.005	0.001		0.006	0.006		
749	ვერხვი		18	0.183	0.02		0.203	0.203		
750	ვერხვი		32	0.746	0.082		0.828	0.828		
751	ვერხვი		36	0.983	0.108		1.091	1.091		
752	ვერხვი		24	0.382	0.042		0.424	0.424		
753	ვერხვი		28	0.546	0.06		0.606	0.606		
754	ფშატი		8	0.018	0.002		0.02	0.02	ზეხმელი	
755	კუნელი		8	0.005	0.001		0.006	0.006		
756	ვერხვი		10	0.043	0.005		0.048	0.048	ზეხმელი	
757	ვერხვი		12	0.067	0.007		0.074	0.074	ზეხმელი	
758	კუნელი		8	0.005	0.001		0.006	0.006		
759	ვერხვი		12	0.067	0.007		0.074	0.074		
760	ვერხვი		20	0.239	0.026		0.265	0.265		
761	ვერხვი		18	0.183	0.02		0.203	0.203		
762	ვერხვი		14	0.098	0.011		0.109	0.109		
763	ვერხვი		20	0.239	0.026		0.265	0.265		
764	ვერხვი		22	0.31	0.034		0.344	0.344		
765	ვერხვი		20	0.239	0.026		0.265	0.265		
766	ვერხვი		24	0.382	0.042		0.424	0.424		

767	ვერხვი		14	0.098	0.011		0.109	0.109		
768	კუნელი		8	0.005	0.001		0.006	0.006		
769	ვერხვი		16	0.137	0.015		0.152	0.152		
770	ვერხვი		18	0.183	0.02		0.203	0.203		
771	ვერხვი		16	0.137	0.015		0.152	0.152		
772	ვერხვი		22	0.31	0.034		0.344	0.344		
773	ვერხვი		18	0.183	0.02		0.203	0.203		
774	ვერხვი		18	0.183	0.02		0.203	0.203		
775	ვერხვი		28	0.546	0.06		0.606	0.606		
776	ვერხვი		28	0.546	0.06		0.606	0.606		
777	ვერხვი		20	0.239	0.026		0.265	0.265		
778	ვერხვი		26	0.464	0.051		0.515	0.515		
779	ვერხვი		16	0.137	0.015		0.152	0.152		
780	კუნელი		8	0.005	0.001		0.006	0.006		
781	ვერხვი		18	0.183	0.02		0.203	0.203		
782	ვერხვი		14	0.098	0.011		0.109	0.109		
783	კუნელი		8	0.005	0.001		0.006	0.006		
784	კუნელი		8	0.005	0.001		0.006	0.006		
785	კუნელი		8	0.005	0.001		0.006	0.006		
786	მუხა		10	0.03	0.004		0.034	0.034		
787	ვერხვი		22	0.31	0.034		0.344	0.344		
788	კუნელი		22	0.111	0.014		0.125	0.125		
789	ვერხვი		16	0.137	0.015		0.152	0.152		
790	კუნელი		8	0.005	0.001		0.006	0.006		
791	ვერხვი		16	0.137	0.015		0.152	0.152		
792	ვერხვი		10	0.043	0.005		0.048	0.048		
793	ვერხვი		12	0.067	0.007		0.074	0.074		

794	ვერხვი		22	0.31	0.034		0.344	0.344		
795	ვერხვი		24	0.382	0.042		0.424	0.424		
796	ფშატი		8	0.018	0.002		0.02	0.02	ზეხმელი	
797	ფშატი		8	0.018	0.002		0.02	0.02	ზეხმელი	
798	ფშატი		10	0.036	0.004		0.04	0.04	ზეხმელი	
799	ვერხვი		40	1.219	0.134		1.353	1.353		
800	ვერხვი		40	1.219	0.134		1.353	1.353		
801	ფშატი		10	0.036	0.004		0.04	0.04		
802	ფშატი		10	0.036	0.004		0.04	0.04		
803	ფშატი		8	0.018	0.002		0.02	0.02		
804	ფშატი		8	0.018	0.002		0.02	0.02		
805	ფშატი		10	0.036	0.004		0.04	0.04		
806	ფშატი		12	0.055	0.006		0.061	0.061		
807	ფშატი		12	0.055	0.006		0.061	0.061		
808	ვერხვი		14	0.098	0.011		0.109	0.109		
809	ვერხვი		24	0.382	0.042		0.424	0.424	ფაუტი	
810	ფშატი		8	0.018	0.002		0.02	0.02		
811	ფშატი		8	0.018	0.002		0.02	0.02		
812	ვერხვი		52	1.585	0.174		1.759	1.759	ფაუტი	
813	ვერხვი		40	1.219	0.134		1.353	1.353	ფაუტი	
814	ფშატი		8	0.018	0.002		0.02	0.02	ზეხმელი	
815	ფშატი		8	0.018	0.002		0.02	0.02	ზეხმელი	
816	ვერხვი		26	0.464	0.051		0.515	0.515		
817	ვერხვი		52	1.585	0.174		1.759	1.759	ფაუტი	
818	ვერხვი		28	0.546	0.06		0.606	0.606		
819	ვერხვი		28	0.546	0.06		0.606	0.606		
820	თელა დუმა		12	0.05	0.006		0.056	0.056	წითელი ნუსხა	

821	ვერხვი		18	0.183	0.02		0.203	0.203		
822	კუნელი		8	0.005	0.001		0.006	0.006		
823	ვერხვი		8	0.024	0.003		0.027	0.027		
824	ვერხვი		18	0.183	0.02		0.203	0.203		
825	ვერხვი		12	0.067	0.007		0.074	0.074		
826	ვერხვი		20	0.239	0.026		0.265	0.265		
827	ვერხვი		24	0.382	0.042		0.424	0.424		
828	კუნელი		8	0.005	0.001		0.006	0.006		
829	ვერხვი		24	0.382	0.042		0.424	0.424		
830	ვერხვი		24	0.382	0.042		0.424	0.424		
831	ვერხვი		32	0.746	0.082		0.828	0.828		
832	ვერხვი		16	0.137	0.015		0.152	0.152		
833	ვერხვი		14	0.098	0.011		0.109	0.109		
834	ვერხვი		18	0.183	0.02		0.203	0.203		
835	ვერხვი		16	0.137	0.015		0.152	0.152		
836	ვერხვი		14	0.098	0.011		0.109	0.109		
837	კუნელი		10	0.013	0.002		0.015	0.015		
838	ვერხვი		16	0.137	0.015		0.152	0.152		
839	ვერხვი		10	0.043	0.005		0.048	0.048		
840	ვერხვი		12	0.067	0.007		0.074	0.074		
841	ვერხვი		16	0.137	0.015		0.152	0.152		
842	ვერხვი		10	0.043	0.005		0.048	0.048		
843	კუნელი		8	0.005	0.001		0.006	0.006		
844	ვერხვი		60	1.828	0.201		2.029	2.029	ფაუტი	
845	ვერხვი		8	0.024	0.003		0.027	0.027		
846	ვერხვი		10	0.043	0.005		0.048	0.048		
847	ვერხვი		10	0.043	0.005		0.048	0.048		

848	ვერხვი		8	0.024	0.003		0.027	0.027		
849	კუნელი		10	0.013	0.002		0.015	0.015		
850	ვერხვი		16	0.137	0.015		0.152	0.152		
851	ვერხვი		14	0.098	0.011		0.109	0.109		
852	ვერხვი		8	0.024	0.003		0.027	0.027		
853	ვერხვი		14	0.098	0.011		0.109	0.109		
854	ვერხვი		14	0.098	0.011		0.109	0.109		
855	ვერხვი		12	0.067	0.007		0.074	0.074		
856	ვერხვი		24	0.382	0.042		0.424	0.424		
857	ვერხვი		8	0.024	0.003		0.027	0.027		
858	ვერხვი		10	0.043	0.005		0.048	0.048		
859	ვერხვი		14	0.098	0.011		0.109	0.109		
860	თუთა თეთრი		8	0.018	0.002		0.02	0.02		
861	თუთა თეთრი		8	0.018	0.002		0.02	0.02		
862	ვერხვი		8	0.024	0.003		0.027	0.027		
863	ვერხვი		18	0.183	0.02		0.203	0.203		
864	ვერხვი		28	0.546	0.06		0.606	0.606		
865	თუთა თეთრი		10	0.036	0.004		0.04	0.04		
866	ვერხვი		22	0.31	0.034		0.344	0.344		
867	კუნელი		8	0.005	0.001		0.006	0.006		
868	ვერხვი		10	0.043	0.005		0.048	0.048		
869	ვერხვი		32	0.746	0.082		0.828	0.828	ფაუტი	
870	ვერხვი		28	0.546	0.06		0.606	0.606	ფაუტი	
871	კუნელი		8	0.005	0.001		0.006	0.006		
872	ვერხვი		24	0.382	0.042		0.424	0.424		
873	ვერხვი		16	0.137	0.015		0.152	0.152		
874	ვერხვი		14	0.098	0.011		0.109	0.109		

875	ვერხვი		24	0.382	0.042		0.424	0.424		
876	ვერხვი		24	0.382	0.042		0.424	0.424	ზეხმელი	
877	ვერხვი		36	0.983	0.108		1.091	1.091		
878	ვერხვი		56	1.707	0.188		1.895	1.895	ფაუტი	
879	კუნელი		8	0.005	0.001		0.006	0.006		
880	ფმატი		8	0.018	0.002		0.02	0.02	ზეხმელი	
881	ვერხვი		60	1.828	0.201		2.029	2.029	ფაუტი	
882	ვერხვი		18	0.183	0.02		0.203	0.203		
883	ვერხვი		16	0.137	0.015		0.152	0.152		
884	ვერხვი		8	0.024	0.003		0.027	0.027		
885	ვერხვი		14	0.098	0.011		0.109	0.109		
886	ვერხვი		12	0.067	0.007		0.074	0.074		
887	ვერხვი		18	0.183	0.02		0.203	0.203		
888	ვერხვი		24	0.382	0.042		0.424	0.424		
889	ვერხვი		12	0.067	0.007		0.074	0.074		
890	ვერხვი		10	0.043	0.005		0.048	0.048		
891	აკაცია თეთრი		8	0.022	0		0.022	0.022		
892	ფმატი		10	0.036	0.004		0.04	0.04		
893	ფმატი		8	0.018	0.002		0.02	0.02		
894	ფმატი		10	0.036	0.004		0.04	0.04		
895	ფმატი		8	0.018	0.002		0.02	0.02	ზეხმელი	
896	ფმატი		8	0.018	0.002		0.02	0.02	ზეხმელი	
897	ფმატი		8	0.018	0.002		0.02	0.02	ზეხმელი	
898	ფმატი		12	0.055	0.006		0.061	0.061	ზეხმელი	
899	ფმატი		8	0.018	0.002		0.02	0.02	ზეხმელი	
900	ვერხვი		24	0.382	0.042		0.424	0.424		
901	ვერხვი		24	0.382	0.042		0.424	0.424	ფაუტი	



902	ვერხვი		26	0.464	0.051		0.515	0.515		
903	ვერხვი		18	0.183	0.02		0.203	0.203		
904	ვერხვი		64	1.95	0.214		2.164	2.164	ფაუტი	
905	კუნელი		8	0.005	0.001		0.006	0.006		
906	ვერხვი		20	0.239	0.026		0.265	0.265		
907	ვერხვი		36	0.983	0.108		1.091	1.091		
908	ვერხვი		18	0.183	0.02		0.203	0.203		
909	ვერხვი		26	0.464	0.051		0.515	0.515		
910	ვერხვი		40	1.219	0.134		1.353	1.353		
911	ვერხვი		32	0.746	0.082		0.828	0.828		
912	ვერხვი		36	0.983	0.108		1.091	1.091		
913	ფშატი		8	0.018	0.002		0.02	0.02		
914	ფშატი		8	0.018	0.002		0.02	0.02		
915	ვერხვი		26	0.464	0.051		0.515	0.515		
916	ფშატი		8	0.018	0.002		0.02	0.02		
917	ფშატი		8	0.018	0.002		0.02	0.02	ზეხმელი	
918	ფშატი		8	0.018	0.002		0.02	0.02		
919	ვერხვი		56	1.707	0.188		1.895	1.895		
920	ვერხვი		32	0.746	0.082		0.828	0.828		
921	ვერხვი		36	0.983	0.108		1.091	1.091		
922	ვერხვი		20	0.239	0.026		0.265	0.265		
923	ვერხვი		40	1.219	0.134		1.353	1.353		
924	ვერხვი		16	0.137	0.015		0.152	0.152		
925	კუნელი		8	0.005	0.001		0.006	0.006		
926	ვერხვი		36	0.983	0.108		1.091	1.091		
927	კუნელი		14	0.034	0.004		0.038	0.038		
928	კუნელი		10	0.013	0.002		0.015	0.015		

929	კუნელი		8	0.005	0.001		0.006	0.006		
930	კუნელი		8	0.005	0.001		0.006	0.006		
931	კუნელი		8	0.005	0.001		0.006	0.006		
932	კუნელი		8	0.005	0.001		0.006	0.006		
933	ვერხვი		20	0.239	0.026		0.265	0.265		
934	ვერხვი		16	0.137	0.015		0.152	0.152		
935	ვერხვი		16	0.137	0.015		0.152	0.152		
936	ვერხვი		18	0.183	0.02		0.203	0.203		
937	ვერხვი		20	0.239	0.026		0.265	0.265		
938	ვერხვი		8	0.024	0.003		0.027	0.027		
939	კუნელი		10	0.013	0.002		0.015	0.015		
940	ვერხვი		8	0.024	0.003		0.027	0.027		
941	ვერხვი		24	0.382	0.042		0.424	0.424		
942	ვერხვი		12	0.067	0.007		0.074	0.074		
943	ვერხვი		18	0.183	0.02		0.203	0.203		
944	ფშატი		8	0.018	0.002		0.02	0.02	ზეხმელი	
945	ვერხვი		16	0.137	0.015		0.152	0.152		
946	ფშატი		8	0.018	0.002		0.02	0.02	ზეხმელი	
947	ფშატი		8	0.018	0.002		0.02	0.02		
948	ფშატი		8	0.018	0.002		0.02	0.02		
949	ვერხვი		40	1.219	0.134		1.353	1.353		
950	ფშატი		8	0.018	0.002		0.02	0.02	ზეხმელი	
951	ფშატი		8	0.018	0.002		0.02	0.02	ზეხმელი	
952	ვერხვი		14	0.098	0.011		0.109	0.109		
953	კუნელი		8	0.005	0.001		0.006	0.006		
954	კუნელი		8	0.005	0.001		0.006	0.006		
955	კუნელი		8	0.005	0.001		0.006	0.006		

956	ფშატი		10	0.036	0.004		0.04	0.04		
957	ვერხვი		12	0.067	0.007		0.074	0.074		
958	ვერხვი		8	0.024	0.003		0.027	0.027		
959	ვერხვი		10	0.043	0.005		0.048	0.048		
960	კუნელი		8	0.005	0.001		0.006	0.006		
961	კუნელი		8	0.005	0.001		0.006	0.006		
962	ფშატი		10	0.036	0.004		0.04	0.04		
963	ვერხვი		40	1.219	0.134		1.353	1.353		
964	ვერხვი		32	0.746	0.082		0.828	0.828		
965	ვერხვი		12	0.067	0.007		0.074	0.074		
966	ვერხვი		18	0.183	0.02		0.203	0.203		
967	კუნელი		10	0.013	0.002		0.015	0.015		
968	ვერხვი		26	0.464	0.051		0.515	0.515		
969	ფშატი		16	0.118	0.013		0.131	0.131		
970	ვერხვი		20	0.239	0.026		0.265	0.265		
971	ვერხვი		26	0.464	0.051		0.515	0.515		
972	ფშატი		8	0.018	0.002		0.02	0.02	ზეხმელი	
973	ვერხვი		36	0.983	0.108		1.091	1.091		
974	ვერხვი		32	0.746	0.082		0.828	0.828		
975	კუნელი		8	0.005	0.001		0.006	0.006		
976	ვერხვი		28	0.546	0.06		0.606	0.606		
977	კუნელი		10	0.013	0.002		0.015	0.015		
978	კუნელი		8	0.005	0.001		0.006	0.006		
979	ფშატი		8	0.018	0.002		0.02	0.02		
980	კუნელი		12	0.022	0.003		0.025	0.025		
981	ფშატი		8	0.018	0.002		0.02	0.02	ზეხმელი	
982	კუნელი		8	0.005	0.001		0.006	0.006		

983	თელა		10	0.03	0.004		0.034	0.034		
984	კერხვი		48	1.463	0.161		1.624	1.624		
985	კერხვი		22	0.31	0.034		0.344	0.344	ფაუტი	
986	კერხვი		64	1.95	0.214		2.164	2.164	ფაუტი	
987	კერხვი		32	0.746	0.082		0.828	0.828		
988	კერხვი		36	0.983	0.108		1.091	1.091		
989	კერხვი		32	0.746	0.082		0.828	0.828		
990	კერხვი		8	0.024	0.003		0.027	0.027		
991	კერხვი		12	0.067	0.007		0.074	0.074		
992	კუნელი		8	0.005	0.001		0.006	0.006		
993	კერხვი		28	0.546	0.06		0.606	0.606		
994	ფშატი		10	0.036	0.004		0.04	0.04		
995	კუნელი		10	0.013	0.002		0.015	0.015		
996	კუნელი		10	0.013	0.002		0.015	0.015		
997	ფშატი		10	0.036	0.004		0.04	0.04		
998	ფშატი		8	0.018	0.002		0.02	0.02		
999	კუნელი		8	0.005	0.001		0.006	0.006		
1000	კერხვი		20	0.239	0.026		0.265	0.265		
1001	ფშატი		12	0.055	0.006		0.061	0.061		
1002	ფშატი		10	0.036	0.004		0.04	0.04		
1003	მუხა		12	0.05	0.006		0.056	0.056		
1004	კუნელი		8	0.005	0.001		0.006	0.006		
1005	კუნელი		8	0.005	0.001		0.006	0.006		
1006	კუნელი		10	0.013	0.002		0.015	0.015		
1007	კუნელი		10	0.013	0.002		0.015	0.015		
1008	თუთა თეთრი		8	0.018	0.002		0.02	0.02		
1009	კუნელი		8	0.005	0.001		0.006	0.006		

1010	კუნელი		8	0.005	0.001		0.006	0.006		
1011	კუნელი		12	0.022	0.003		0.025	0.025		
1012	კუნელი		8	0.005	0.001		0.006	0.006		
1013	კუნელი		8	0.005	0.001		0.006	0.006		
1014	ვერხვი		24	0.382	0.042		0.424	0.424		
1015	ვერხვი		8	0.024	0.003		0.027	0.027		
1016	კუნელი		10	0.013	0.002		0.015	0.015		
1017	კუნელი		8	0.005	0.001		0.006	0.006		
1018	კუნელი		14	0.034	0.004		0.038	0.038		
1019	ვერხვი		60	1.828	0.201		2.029	2.029	ფაუტი	
1020	ვერხვი		28	0.546	0.06		0.606	0.606	ფაუტი	
1021	კუნელი		8	0.005	0.001		0.006	0.006		
1022	ვერხვი		18	0.183	0.02		0.203	0.203		
1023	ვერხვი		14	0.098	0.011		0.109	0.109		
1024	ვერხვი		32	0.746	0.082		0.828	0.828		
1025	ვერხვი		28	0.546	0.06		0.606	0.606		
1026	ფშატი		14	0.087	0.01		0.097	0.097		
1027	ვერხვი		8	0.024	0.003		0.027	0.027		
1028	ვერხვი		12	0.067	0.007		0.074	0.074		
1029	ვერხვი		20	0.239	0.026		0.265	0.265		
1030	ვერხვი		20	0.239	0.026		0.265	0.265		
1031	ვერხვი		16	0.137	0.015		0.152	0.152		
1032	ვერხვი		12	0.067	0.007		0.074	0.074		
1033	ვერხვი		18	0.183	0.02		0.203	0.203		
1034	კუნელი		8	0.005	0.001		0.006	0.006		
1035	კუნელი		8	0.005	0.001		0.006	0.006		
1036	კუნელი		8	0.005	0.001		0.006	0.006		

1037	კუნელი		8	0.005	0.001		0.006	0.006		
1038	ვერხვი		8	0.024	0.003		0.027	0.027		
1039	ვერხვი		32	0.746	0.082		0.828	0.828		
1040	ვერხვი		52	1.585	0.174		1.759	1.759		
1041	ფშატი		8	0.018	0.002		0.02	0.02		
1042	ვერხვი		18	0.183	0.02		0.203	0.203		
1043	კუნელი		8	0.005	0.001		0.006	0.006		
1044	ვერხვი		16	0.137	0.015		0.152	0.152		
1045	ვერხვი		28	0.546	0.06		0.606	0.606		
1046	ვერხვი		18	0.183	0.02		0.203	0.203		
1047	ვერხვი		18	0.183	0.02		0.203	0.203		
1048	ვერხვი		44	1.341	0.147		1.488	1.488		
1049	ფშატი		8	0.018	0.002		0.02	0.02	ზეხმელი	
1050	კუნელი		8	0.005	0.001		0.006	0.006		
1051	კუნელი		8	0.005	0.001		0.006	0.006		
1052	კუნელი		8	0.005	0.001		0.006	0.006		
1053	კუნელი		8	0.005	0.001		0.006	0.006		
1054	კუნელი		8	0.005	0.001		0.006	0.006		
1055	კუნელი		10	0.013	0.002		0.015	0.015		
1056	კუნელი		8	0.005	0.001		0.006	0.006	ზეხმელი	
1057	კუნელი		10	0.013	0.002		0.015	0.015		
1058	კუნელი		10	0.013	0.002		0.015	0.015		
1059	კუნელი		12	0.022	0.003		0.025	0.025		
1060	კუნელი		8	0.005	0.001		0.006	0.006		
1061	კუნელი		8	0.005	0.001		0.006	0.006		
1062	კუნელი		8	0.005	0.001		0.006	0.006		
1063	კუნელი		10	0.013	0.002		0.015	0.015		

1064	კუნელი		8	0.005	0.001		0.006	0.006		
1065	კუნელი		8	0.005	0.001		0.006	0.006		
1066	კუნელი		8	0.005	0.001		0.006	0.006		
1067	ვერხვი		24	0.382	0.042		0.424	0.424		
1068	ვერხვი		18	0.183	0.02		0.203	0.203	ზეხმელი	
1069	კუნელი		8	0.005	0.001		0.006	0.006		
1070	კუნელი		8	0.005	0.001		0.006	0.006		
1071	კუნელი		8	0.005	0.001		0.006	0.006		
1072	კუნელი		8	0.005	0.001		0.006	0.006		
1073	ვერხვი		16	0.137	0.015		0.152	0.152		
1074	ვერხვი		20	0.239	0.026		0.265	0.265		
1075	კუნელი		10	0.013	0.002		0.015	0.015		
1076	ვერხვი		18	0.183	0.02		0.203	0.203		
1077	ვერხვი		36	0.983	0.108		1.091	1.091	ფაუტი	
1078	კუნელი		8	0.005	0.001		0.006	0.006		
1079	ვერხვი		16	0.137	0.015		0.152	0.152		
1080	კუნელი		8	0.005	0.001		0.006	0.006		
1081	ფშატი		8	0.018	0.002		0.02	0.02		
1082	კუნელი		8	0.005	0.001		0.006	0.006		
1083	ვერხვი		24	0.382	0.042		0.424	0.424		
1084	კუნელი		8	0.005	0.001		0.006	0.006		
1085	ვერხვი		20	0.239	0.026		0.265	0.265		
1086	ვერხვი		28	0.546	0.06		0.606	0.606	ფაუტი	
1087	ვერხვი		16	0.137	0.015		0.152	0.152		
1088	ვერხვი		14	0.098	0.011		0.109	0.109		
1089	ვერხვი		14	0.098	0.011		0.109	0.109		
1090	ვერხვი		12	0.067	0.007		0.074	0.074		

1091	კუნელი		8	0.005	0.001		0.006	0.006		
1092	კუნელი		8	0.005	0.001		0.006	0.006		
1093	კუნელი		8	0.005	0.001		0.006	0.006		
1094	ფშატი		10	0.036	0.004		0.04	0.04		
1095	ვერხვი		40	1.219	0.134		1.353	1.353		
1096	ვერხვი		14	0.098	0.011		0.109	0.109		
1097	ვერხვი		32	0.746	0.082		0.828	0.828		
1098	თელა		14	0.08	0.01		0.09	0.09		
1099	თელა		8	0.01	0.002		0.012	0.012		
1100	ვერხვი		24	0.382	0.042		0.424	0.424		
1101	ვერხვი		12	0.067	0.007		0.074	0.074	ფაუტი	
1102	კუნელი		8	0.005	0.001		0.006	0.006		
1103	ვერხვი		14	0.098	0.011		0.109	0.109		
1104	ვერხვი		10	0.043	0.005		0.048	0.048		
1105	ვერხვი		12	0.067	0.007		0.074	0.074		
1106	ვერხვი		8	0.024	0.003		0.027	0.027		
1107	ვერხვი		8	0.024	0.003		0.027	0.027		
1108	ვერხვი		8	0.024	0.003		0.027	0.027		
1109	ვერხვი		16	0.137	0.015		0.152	0.152	ფაუტი	
1110	ვერხვი		12	0.067	0.007		0.074	0.074	ფაუტი	
1111	ვერხვი		12	0.067	0.007		0.074	0.074		
1112	ვერხვი		10	0.043	0.005		0.048	0.048		
1113	ვერხვი		12	0.067	0.007		0.074	0.074		
1114	ვერხვი		8	0.024	0.003		0.027	0.027		
1115	თუთა თეთრი		10	0.036	0.004		0.04	0.04		
1116	ვერხვი		32	0.746	0.082		0.828	0.828		
1117	ვერხვი		20	0.239	0.026		0.265	0.265		



1118	ვერხვი		18	0.183	0.02		0.203	0.203		
1119	ვერხვი		16	0.137	0.015		0.152	0.152	ფაუტი	
1120	ვერხვი		12	0.067	0.007		0.074	0.074		
1121	კუნელი		10	0.013	0.002		0.015	0.015	ზეხმელი	
1122	ვერხვი		28	0.546	0.06		0.606	0.606		
1123	ვერხვი		12	0.067	0.007		0.074	0.074		
1124	ვერხვი		16	0.137	0.015		0.152	0.152		
1125	ვერხვი		12	0.067	0.007		0.074	0.074		
1126	ვერხვი		40	1.219	0.134		1.353	1.353		
1127	კუნელი		10	0.013	0.002		0.015	0.015		
1128	ვერხვი		32	0.746	0.082		0.828	0.828	ზეხმელი	
1129	ვერხვი		18	0.183	0.02		0.203	0.203	ზეხმელი	
1130	ვერხვი		28	0.546	0.06		0.606	0.606		
1131	ვერხვი		32	0.746	0.082		0.828	0.828		
1132	კუნელი		10	0.013	0.002		0.015	0.015		
1133	ვერხვი		24	0.382	0.042		0.424	0.424		
1134	ვერხვი		22	0.31	0.034		0.344	0.344		
1135	ვერხვი		14	0.098	0.011		0.109	0.109		
1136	ვერხვი		14	0.098	0.011		0.109	0.109		
1137	ვერხვი		18	0.183	0.02		0.203	0.203		
1138	ვერხვი		12	0.067	0.007		0.074	0.074	ზეხმელი	
1139	ვერხვი		38	1.101	0.121		1.222	1.222		
1140	ვერხვი		22	0.31	0.034		0.344	0.344		
1141	ვერხვი		16	0.137	0.015		0.152	0.152		
1142	ვერხვი		12	0.067	0.007		0.074	0.074		
1143	ვერხვი		18	0.183	0.02		0.203	0.203		
1144	ვერხვი		14	0.098	0.011		0.109	0.109		

1145	ვერხვი		10	0.043	0.005		0.048	0.048		
1146	ვერხვი		18	0.183	0.02		0.203	0.203		
1147	ვერხვი		12	0.067	0.007		0.074	0.074		
1148	ვერხვი		12	0.067	0.007		0.074	0.074	ზეხმელი	
1149	კუნელი		8	0.005	0.001		0.006	0.006		
1150	კუნელი		8	0.005	0.001		0.006	0.006		
1151	კუნელი		8	0.005	0.001		0.006	0.006		
1152	კუნელი		8	0.005	0.001		0.006	0.006		
1153	ვერხვი		18	0.183	0.02		0.203	0.203		
1154	ვერხვი		16	0.137	0.015		0.152	0.152		
1155	ვერხვი		20	0.239	0.026		0.265	0.265		
1156	ვერხვი		10	0.043	0.005		0.048	0.048		
1157	ვერხვი		26	0.464	0.051		0.515	0.515	ფაუტი	
1158	ვერხვი		36	0.983	0.108		1.091	1.091	ფაუტი	
1159	ვერხვი		12	0.067	0.007		0.074	0.074		
1160	ვერხვი		8	0.024	0.003		0.027	0.027		
1161	ვერხვი		24	0.382	0.042		0.424	0.424	ფაუტი	
1162	ვერხვი		8	0.024	0.003		0.027	0.027		
1163	ვერხვი		14	0.098	0.011		0.109	0.109		
1164	ვერხვი		18	0.183	0.02		0.203	0.203		
1165	ვერხვი		10	0.043	0.005		0.048	0.048		
1166	ვერხვი		28	0.546	0.06		0.606	0.606		
1167	ვერხვი		28	0.546	0.06		0.606	0.606		
1168	ვერხვი		28	0.546	0.06		0.606	0.606		
1169	ვერხვი		24	0.382	0.042		0.424	0.424		
1170	ვერხვი		8	0.024	0.003		0.027	0.027		
1171	ვერხვი		8	0.024	0.003		0.027	0.027		

1172	ვერხვი		32	0.746	0.082		0.828	0.828		
1173	ვერხვი		14	0.098	0.011		0.109	0.109		
1174	ვერხვი		32	0.746	0.082		0.828	0.828		
1175	ვერხვი		28	0.546	0.06		0.606	0.606		
1176	კუნელი		8	0.005	0.001		0.006	0.006		
1177	ვერხვი		12	0.067	0.007		0.074	0.074		
1178	კუნელი		8	0.005	0.001		0.006	0.006		
1179	კუნელი		8	0.005	0.001		0.006	0.006		
1180	ვერხვი		20	0.239	0.026		0.265	0.265		
1181	ვერხვი		32	0.746	0.082		0.828	0.828		
1182	ვერხვი		32	0.746	0.082		0.828	0.828		
1183	ვერხვი		40	1.219	0.134		1.353	1.353	ფაუტი	
1184	ვერხვი		28	0.546	0.06		0.606	0.606		
1185	ვერხვი		12	0.067	0.007		0.074	0.074		
1186	ვერხვი		40	1.219	0.134		1.353	1.353	ზეხმელი	
1187	ვერხვი		28	0.546	0.06		0.606	0.606		
1188	ვერხვი		40	1.219	0.134		1.353	1.353	ზეხმელი	
1189	ვერხვი		12	0.067	0.007		0.074	0.074		
1190	ვერხვი		12	0.067	0.007		0.074	0.074		
1191	ვერხვი		12	0.067	0.007		0.074	0.074		
1192	ვერხვი		12	0.067	0.007		0.074	0.074		
1193	ვერხვი		14	0.098	0.011		0.109	0.109		
1194	ვერხვი		14	0.098	0.011		0.109	0.109		
1195	კუნელი		8	0.005	0.001		0.006	0.006		
1196	კუნელი		8	0.005	0.001		0.006	0.006		
1197	კუნელი		10	0.013	0.002		0.015	0.015		
1198	გლედირია		8	0.022	0		0.022	0.022		

1199	კუნელი		8	0.005	0.001		0.006	0.006		
1200	ვერხვი		20	0.239	0.026		0.265	0.265		
1201	კუნელი		8	0.005	0.001		0.006	0.006		
1202	ვერხვი		18	0.183	0.02		0.203	0.203		
1203	ვერხვი		26	0.464	0.051		0.515	0.515		
1204	ვერხვი		36	0.983	0.108		1.091	1.091		
1205	ვერხვი		20	0.239	0.026		0.265	0.265		
1206	ვერხვი		12	0.067	0.007		0.074	0.074		
1207	ვერხვი		28	0.546	0.06		0.606	0.606		
1208	ვერხვი		28	0.546	0.06		0.606	0.606		
1209	კუნელი		8	0.005	0.001		0.006	0.006		
1210	ვერხვი		32	0.746	0.082		0.828	0.828		
1211	კუნელი		8	0.005	0.001		0.006	0.006		
1212	ვერხვი		48	1.463	0.161		1.624	1.624	ფაუტი	
1213	ვერხვი		28	0.546	0.06		0.606	0.606	ფაუტი	
1214	ვერხვი		32	0.746	0.082		0.828	0.828	ფაუტი	
1215	ვერხვი		14	0.098	0.011		0.109	0.109	ფაუტი	
1216	ვერხვი		24	0.382	0.042		0.424	0.424	ფაუტი	
1217	ვერხვი		40	1.219	0.134		1.353	1.353		
1218	ვერხვი		14	0.098	0.011		0.109	0.109		
1219	კუნელი		8	0.005	0.001		0.006	0.006		
1220	ვერხვი		32	0.746	0.082		0.828	0.828	ფაუტი	
1221	ვერხვი		40	1.219	0.134		1.353	1.353	ფაუტი	
1222	ვერხვი		18	0.183	0.02		0.203	0.203		
1223	ვერხვი		18	0.183	0.02		0.203	0.203		
1224	ვერხვი		16	0.137	0.015		0.152	0.152		
1225	ვერხვი		18	0.183	0.02		0.203	0.203		

1226	ვერხვი		18	0.183	0.02		0.203	0.203		
1227	ფშატი		8	0.018	0.002		0.02	0.02		
1228	კუნელი		8	0.005	0.001		0.006	0.006		
1229	ვერხვი		12	0.067	0.007		0.074	0.074		
1230	ვერხვი		10	0.043	0.005		0.048	0.048		
1231	ვერხვი		20	0.239	0.026		0.265	0.265		
1232	ვერხვი		16	0.137	0.015		0.152	0.152		
1233	ვერხვი		12	0.067	0.007		0.074	0.074		
1234	ვერხვი		40	1.219	0.134		1.353	1.353	ფაუტი	
1235	კუნელი		8	0.005	0.001		0.006	0.006		
1236	ვერხვი		30	0.646	0.071		0.717	0.717	ფაუტი	
1237	ვერხვი		26	0.464	0.051		0.515	0.515	ფაუტი	
1238	კუნელი		10	0.013	0.002		0.015	0.015		
1239	კუნელი		8	0.005	0.001		0.006	0.006		
1240	ვერხვი		24	0.382	0.042		0.424	0.424	ზეხმელი	
1241	ვერხვი		20	0.239	0.026		0.265	0.265		
1242	ვერხვი		40	1.219	0.134		1.353	1.353	ფაუტი	
1243	კუნელი		8	0.005	0.001		0.006	0.006		
1244	კუნელი		10	0.013	0.002		0.015	0.015		
1245	ვერხვი		30	0.646	0.071		0.717	0.717	ფაუტი	
1246	ვერხვი		16	0.137	0.015		0.152	0.152		
1247	ვერხვი		10	0.043	0.005		0.048	0.048		
1248	კუნელი		8	0.005	0.001		0.006	0.006		
1249	ვერხვი		12	0.067	0.007		0.074	0.074		
1250	ვერხვი		28	0.546	0.06		0.606	0.606		
1251	კუნელი		8	0.005	0.001		0.006	0.006		
1252	ვერხვი		18	0.183	0.02		0.203	0.203		

1253	ვერხვი		14	0.098	0.011		0.109	0.109		
1254	თელა		18	0.15	0.017		0.167	0.167		
1255	ვერხვი		16	0.137	0.015		0.152	0.152		
1256	ვერხვი		14	0.098	0.011		0.109	0.109		
1257	ვერხვი		10	0.043	0.005		0.048	0.048	ზეხმელი	
1258	ვერხვი		32	0.746	0.082		0.828	0.828	ფაუტი	
1259	ვერხვი		28	0.546	0.06		0.606	0.606		
1260	ვერხვი		14	0.098	0.011		0.109	0.109		
1261	ვერხვი		10	0.043	0.005		0.048	0.048	ზეხმელი	
1262	ვერხვი		8	0.024	0.003		0.027	0.027	ზეხმელი	
1263	კუნელი		8	0.005	0.001		0.006	0.006		
1264	ვერხვი		16	0.137	0.015		0.152	0.152		
1265	ვერხვი		16	0.137	0.015		0.152	0.152		
1266	ვერხვი		18	0.183	0.02		0.203	0.203		
1267	ვერხვი		20	0.239	0.026		0.265	0.265		
1268	ვერხვი		28	0.546	0.06		0.606	0.606		
1269	კუნელი		8	0.005	0.001		0.006	0.006		
1270	კუნელი		10	0.013	0.002		0.015	0.015		
1271	ვერხვი		8	0.024	0.003		0.027	0.027	ზეხმელი	
1272	ვერხვი		10	0.043	0.005		0.048	0.048	ზეხმელი	
1273	ვერხვი		14	0.098	0.011		0.109	0.109		
1274	ვერხვი		32	0.746	0.082		0.828	0.828		
1275	ვერხვი		18	0.183	0.02		0.203	0.203		
1276	ვერხვი		10	0.043	0.005		0.048	0.048		
1277	ვერხვი		36	0.983	0.108		1.091	1.091		
1278	ვერხვი		18	0.183	0.02		0.203	0.203		
1279	ვერხვი		20	0.239	0.026		0.265	0.265		

1280	ვერხვი		12	0.067	0.007		0.074	0.074		
1281	ვერხვი		10	0.043	0.005		0.048	0.048	ზეხმელი	
1282	ვერხვი		20	0.239	0.026		0.265	0.265	ზეხმელი	
1283	ვერხვი		40	1.219	0.134		1.353	1.353		
1284	ვერხვი		40	1.219	0.134		1.353	1.353		
1285	ვერხვი		28	0.546	0.06		0.606	0.606		
1286	ვერხვი		26	0.464	0.051		0.515	0.515	ზეხმელი	
1287	ვერხვი		26	0.464	0.051		0.515	0.515	ზეხმელი	
1288	კუნელი		8	0.005	0.001		0.006	0.006		
1289	ვერხვი		16	0.137	0.015		0.152	0.152		
1290	კუნელი		8	0.005	0.001		0.006	0.006		
1291	კუნელი		10	0.013	0.002		0.015	0.015		
1292	კუნელი		8	0.005	0.001		0.006	0.006		
1293	კუნელი		8	0.005	0.001		0.006	0.006		
1294	ვერხვი		26	0.464	0.051		0.515	0.515	ფაუტი	
1295	ვერხვი		28	0.546	0.06		0.606	0.606		
1296	კუნელი		8	0.005	0.001		0.006	0.006		
1297	კუნელი		10	0.013	0.002		0.015	0.015		
1298	კუნელი		8	0.005	0.001		0.006	0.006		
1299	კუნელი		10	0.013	0.002		0.015	0.015		
1300	კუნელი		8	0.005	0.001		0.006	0.006		
1301	კუნელი		8	0.005	0.001		0.006	0.006		
1302	ვერხვი		32	0.746	0.082		0.828	0.828	ფაუტი	
1303	კუნელი		8	0.005	0.001		0.006	0.006		
1304	ვერხვი		36	0.983	0.108		1.091	1.091	ფაუტი	
1305	ვერხვი		18	0.183	0.02		0.203	0.203		
1306	ვერხვი		32	0.746	0.082		0.828	0.828		

1307	ვერხვი		26	0.464	0.051		0.515	0.515		
1308	ვერხვი		40	1.219	0.134		1.353	1.353		
1309	ვერხვი		20	0.239	0.026		0.265	0.265		
1310	ფშატი		8	0.018	0.002		0.02	0.02		
1311	ფშატი		10	0.036	0.004		0.04	0.04		
1312	ვერხვი		10	0.043	0.005		0.048	0.048		
1313	ვერხვი		12	0.067	0.007		0.074	0.074		
1314	ვერხვი		40	1.219	0.134		1.353	1.353	ფაუტი	
1315	ვერხვი		12	0.067	0.007		0.074	0.074		
1316	ფშატი		10	0.036	0.004		0.04	0.04		
1317	ვერხვი		20	0.239	0.026		0.265	0.265		
1318	ფშატი		8	0.018	0.002		0.02	0.02		
1319	ვერხვი		14	0.098	0.011		0.109	0.109		
1320	ვერხვი		10	0.043	0.005		0.048	0.048		
1321	ვერხვი		18	0.183	0.02		0.203	0.203		
1322	ვერხვი		12	0.067	0.007		0.074	0.074		
1323	ვერხვი		20	0.239	0.026		0.265	0.265		
1324	ვერხვი		12	0.067	0.007		0.074	0.074		
1325	ვერხვი		14	0.098	0.011		0.109	0.109		
1326	ფშატი		12	0.055	0.006		0.061	0.061	ზეხმელი	
1327	ვერხვი		44	1.341	0.147		1.488	1.488		
1328	ვერხვი		14	0.098	0.011		0.109	0.109		
1329	ფშატი		8	0.018	0.002		0.02	0.02		
1330	ვერხვი		12	0.067	0.007		0.074	0.074		
1331	კუნელი		8	0.005	0.001		0.006	0.006		
1332	ვერხვი		28	0.546	0.06		0.606	0.606		
1333	ვერხვი		12	0.067	0.007		0.074	0.074		



1334	ვერხვი		10	0.043	0.005		0.048	0.048		
1335	ვერხვი		10	0.043	0.005		0.048	0.048		
1336	ვერხვი		12	0.067	0.007		0.074	0.074		
1337	ვერხვი		22	0.31	0.034		0.344	0.344		
1338	ვერხვი		10	0.043	0.005		0.048	0.048		
1339	ვერხვი		18	0.183	0.02		0.203	0.203	ზეხმელი	
1340	ვერხვი		40	1.219	0.134		1.353	1.353	ზეხმელი	
1341	ვერხვი		32	0.746	0.082		0.828	0.828	ფაუტი	
1342	ვერხვი		12	0.067	0.007		0.074	0.074	ზეხმელი	
1343	ვერხვი		28	0.546	0.06		0.606	0.606		
1344	კუნელი		10	0.013	0.002		0.015	0.015		
1345	ვერხვი		32	0.746	0.082		0.828	0.828		
1346	ვერხვი		26	0.464	0.051		0.515	0.515		
1347	ვერხვი		28	0.546	0.06		0.606	0.606	ზეხმელი	
1348	ვერხვი		26	0.464	0.051		0.515	0.515	ფაუტი	
1349	ვერხვი		12	0.067	0.007		0.074	0.074	ზეხმელი	
1350	ვერხვი		24	0.382	0.042		0.424	0.424		
1351	ვერხვი		8	0.024	0.003		0.027	0.027		
1352	კუნელი		8	0.005	0.001		0.006	0.006		
1353	ვერხვი		8	0.024	0.003		0.027	0.027		
1354	ვერხვი		10	0.043	0.005		0.048	0.048		
1355	ვერხვი		40	1.219	0.134		1.353	1.353		
1356	ვერხვი		28	0.546	0.06		0.606	0.606		
1357	ვერხვი		8	0.024	0.003		0.027	0.027		
1358	ვერხვი		10	0.043	0.005		0.048	0.048		
1359	ვერხვი		24	0.382	0.042		0.424	0.424		
1360	ვერხვი		28	0.546	0.06		0.606	0.606		

1361	ვერხვი		12	0.067	0.007		0.074	0.074		
1362	ვერხვი		14	0.098	0.011		0.109	0.109		
1363	ფშატი		14	0.087	0.01		0.097	0.097		
1364	ვერხვი		16	0.137	0.015		0.152	0.152		
1365	ვერხვი		10	0.043	0.005		0.048	0.048		
1366	ვერხვი		8	0.024	0.003		0.027	0.027		
1367	ვერხვი		24	0.382	0.042		0.424	0.424		
1368	ვერხვი		24	0.382	0.042		0.424	0.424		
1369	ვერხვი		12	0.067	0.007		0.074	0.074		
1370	ვერხვი		8	0.024	0.003		0.027	0.027		
1371	ვერხვი		10	0.043	0.005		0.048	0.048		
1372	ვერხვი		8	0.024	0.003		0.027	0.027		
1373	ვერხვი		10	0.043	0.005		0.048	0.048		
1374	ვერხვი		14	0.098	0.011		0.109	0.109		
1375	ვერხვი		10	0.043	0.005		0.048	0.048		
1376	ვერხვი		14	0.098	0.011		0.109	0.109		
1377	ვერხვი		20	0.239	0.026		0.265	0.265		
1378	ვერხვი		26	0.464	0.051		0.515	0.515		
1379	ცაცხვი		12	0.071	0.008		0.079	0.079		
1380	ვერხვი		10	0.043	0.005		0.048	0.048		
1381	ვერხვი		14	0.098	0.011		0.109	0.109		
1382	ვერხვი		16	0.137	0.015		0.152	0.152		
1383	ვერხვი		22	0.31	0.034		0.344	0.344		
1384	ვერხვი		32	0.746	0.082		0.828	0.828	ფაუტი	
1385	ვერხვი		12	0.067	0.007		0.074	0.074		
1386	ვერხვი		16	0.137	0.015		0.152	0.152		
1387	ვერხვი		32	0.746	0.082		0.828	0.828		

1388	ფშატი		8	0.018	0.002		0.02	0.02		
1389	ფშატი		8	0.018	0.002		0.02	0.02		
1390	აკაცია თეთრი		8	0.022	0		0.022	0.022		
1391	აკაცია თეთრი		8	0.022	0		0.022	0.022		
1392	აკაცია თეთრი		8	0.022	0		0.022	0.022		
1393	ვერხვი		32	0.746	0.082		0.828	0.828	ფაუტი	
1394	ვერხვი		32	0.746	0.082		0.828	0.828		
1395	ვერხვი		28	0.546	0.06		0.606	0.606		
1396	ვერხვი		12	0.067	0.007		0.074	0.074		
1397	ვერხვი		16	0.137	0.015		0.152	0.152		
1398	ვერხვი		24	0.382	0.042		0.424	0.424		
1399	ვერხვი		12	0.067	0.007		0.074	0.074		
1400	ვერხვი		32	0.746	0.082		0.828	0.828		
1401	ვერხვი		12	0.067	0.007		0.074	0.074		
1402	ვერხვი		10	0.043	0.005		0.048	0.048		
1403	ვერხვი		28	0.546	0.06		0.606	0.606		
1404	ვერხვი		32	0.746	0.082		0.828	0.828		
1405	ფშატი		10	0.036	0.004		0.04	0.04		
1406	ვერხვი		28	0.546	0.06		0.606	0.606		
1407	ვერხვი		10	0.043	0.005		0.048	0.048		
1408	ვერხვი		12	0.067	0.007		0.074	0.074		
1409	ვერხვი		16	0.137	0.015		0.152	0.152		
1410	ვერხვი		12	0.067	0.007		0.074	0.074		
1411	ვერხვი		12	0.067	0.007		0.074	0.074		
1412	ვერხვი		16	0.137	0.015		0.152	0.152		
1413	ვერხვი		12	0.067	0.007		0.074	0.074		
1414	ვერხვი		24	0.382	0.042		0.424	0.424		

1415	ვერხვი		22	0.31	0.034		0.344	0.344		
1416	ვერხვი		14	0.098	0.011		0.109	0.109		
1417	ვერხვი		12	0.067	0.007		0.074	0.074		
1418	ვერხვი		18	0.183	0.02		0.203	0.203		
1419	ვერხვი		16	0.137	0.015		0.152	0.152		
1420	ვერხვი		16	0.137	0.015		0.152	0.152		
1421	კუნელი		10	0.013	0.002		0.015	0.015		
1422	კუნელი		12	0.022	0.003		0.025	0.025		
1423	კუნელი		8	0.005	0.001		0.006	0.006		
1424	კუნელი		12	0.022	0.003		0.025	0.025		
1425	კუნელი		10	0.013	0.002		0.015	0.015		
1426	კუნელი		12	0.022	0.003		0.025	0.025		
1427	კუნელი		12	0.022	0.003		0.025	0.025		
1428	ვერხვი		8	0.024	0.003		0.027	0.027		
1429	ვერხვი		12	0.067	0.007		0.074	0.074		
1430	ვერხვი		18	0.183	0.02		0.203	0.203		
1431	ვერხვი		12	0.067	0.007		0.074	0.074		
1432	ვერხვი		16	0.137	0.015		0.152	0.152		
1433	ვერხვი		24	0.382	0.042		0.424	0.424	ფაუტი	
1434	ვერხვი		40	1.219	0.134		1.353	1.353		
1435	ფშატი		8	0.018	0.002		0.02	0.02		
1436	ვერხვი		26	0.464	0.051		0.515	0.515		
1437	ვერხვი		8	0.024	0.003		0.027	0.027		
1438	ვერხვი		14	0.098	0.011		0.109	0.109		
1439	ვერხვი		10	0.043	0.005		0.048	0.048		
1440	ვერხვი		40	1.219	0.134		1.353	1.353	ფაუტი	
1441	ფშატი		10	0.036	0.004		0.04	0.04		

1442	ფშატი		8	0.018	0.002		0.02	0.02		
1443	ვერხვი		16	0.137	0.015		0.152	0.152		
1444	ვერხვი		16	0.137	0.015		0.152	0.152		
1445	ვერხვი		12	0.067	0.007		0.074	0.074		
1446	ვერხვი		8	0.024	0.003		0.027	0.027		
1447	ვერხვი		10	0.043	0.005		0.048	0.048		
1448	ვერხვი		12	0.067	0.007		0.074	0.074		
1449	ფშატი		8	0.018	0.002		0.02	0.02		
1450	ვერხვი		24	0.382	0.042		0.424	0.424	ფაუტი	
1451	ვერხვი		24	0.382	0.042		0.424	0.424	ფაუტი	
1452	ვერხვი		24	0.382	0.042		0.424	0.424	ფაუტი	
1453	ვერხვი		8	0.024	0.003		0.027	0.027		
1454	ვერხვი		10	0.043	0.005		0.048	0.048		
1455	ვერხვი		12	0.067	0.007		0.074	0.074		
1456	ვერხვი		16	0.137	0.015		0.152	0.152		
1457	ვერხვი		8	0.024	0.003		0.027	0.027	ზეხმელი	
1458	ვერხვი		40	1.219	0.134		1.353	1.353	ფაუტი	
1459	ვერხვი		8	0.024	0.003		0.027	0.027	ზეხმელი	
1460	ვერხვი		24	0.382	0.042		0.424	0.424	ფაუტი	
1461	ვერხვი		8	0.024	0.003		0.027	0.027		
1462	ვერხვი		20	0.239	0.026		0.265	0.265		
1463	კუნელი		10	0.013	0.002		0.015	0.015		
1464	კუნელი		10	0.013	0.002		0.015	0.015		
1465	კუნელი		10	0.013	0.002		0.015	0.015		
1466	კუნელი		8	0.005	0.001		0.006	0.006		
1467	ვერხვი		60	1.828	0.201		2.029	2.029	ფაუტი	
1468	თუთა თეთრი		10	0.036	0.004		0.04	0.04		

1469	ტირიფი		32	0.701	0.077		0.778	0.778		
1470	ვერხვი		32	0.746	0.082		0.828	0.828		
1471	ტირიფი		20	0.241	0.027		0.268	0.268		
1472	ტირიფი		14	0.098	0.011		0.109	0.109		
1473	ტირიფი		12	0.067	0.007		0.074	0.074	ზეხმელი	
1474	ფმატი		12	0.055	0.006		0.061	0.061		
1475	ვერხვი		32	0.746	0.082		0.828	0.828	ფაუტი	
1476	ვერხვი		30	0.646	0.071		0.717	0.717	ფაუტი	
1477	ვერხვი		24	0.382	0.042		0.424	0.424	ფაუტი	
1478	ვერხვი		18	0.183	0.02		0.203	0.203		
1479	კუნელი		10	0.013	0.002		0.015	0.015		
1480	ფმატი		12	0.055	0.006		0.061	0.061		
1481	ვერხვი		24	0.382	0.042		0.424	0.424		
1482	ვერხვი		8	0.024	0.003		0.027	0.027		
1483	ვერხვი		10	0.043	0.005		0.048	0.048	ზეხმელი	
1484	ვერხვი		32	0.746	0.082		0.828	0.828	ფაუტი	
1485	ვერხვი		32	0.746	0.082		0.828	0.828		
1486	ვერხვი		36	0.983	0.108		1.091	1.091		
1487	ვერხვი		36	0.983	0.108		1.091	1.091		
1488	ფმატი		8	0.018	0.002		0.02	0.02		
1489	ვერხვი		22	0.31	0.034		0.344	0.344		
1490	ვერხვი		16	0.137	0.015		0.152	0.152		
1491	ვერხვი		36	0.983	0.108		1.091	1.091		
1492	ვერხვი		32	0.746	0.082		0.828	0.828		
1493	ვერხვი		18	0.183	0.02		0.203	0.203		
1494	ვერხვი		24	0.382	0.042		0.424	0.424	ფაუტი	
1495	ვერხვი		24	0.382	0.042		0.424	0.424		

1496	ვერხვი		32	0.746	0.082		0.828	0.828		
1497	ვერხვი		20	0.239	0.026		0.265	0.265		
1498	ვერხვი		32	0.746	0.082		0.828	0.828		
1499	ფშატი		10	0.036	0.004		0.04	0.04		
1500	აკაცია თეთრი		8	0.022	0		0.022	0.022		
1501	ვერხვი		32	0.746	0.082		0.828	0.828		
1502	ვერხვი		18	0.183	0.02		0.203	0.203	ფაუტი	
1503	ვერხვი		12	0.067	0.007		0.074	0.074		
1504	ვერხვი		18	0.183	0.02		0.203	0.203		
1505	ვერხვი		14	0.098	0.011		0.109	0.109		
1506	ვერხვი		36	0.983	0.108		1.091	1.091		
1507	ვერხვი		10	0.043	0.005		0.048	0.048		
1508	ფშატი		8	0.018	0.002		0.02	0.02		
1509	ვერხვი		56	1.707	0.188		1.895	1.895		
1510	კუნელი		8	0.005	0.001		0.006	0.006		
1511	ფშატი		10	0.036	0.004		0.04	0.04		
1512	ვერხვი		32	0.746	0.082		0.828	0.828		
1513	ფშატი		8	0.018	0.002		0.02	0.02		
1514	ვერხვი		28	0.546	0.06		0.606	0.606		
1515	ვერხვი		26	0.464	0.051		0.515	0.515		
1516	ვერხვი		32	0.746	0.082		0.828	0.828		
1517	ვერხვი		40	1.219	0.134		1.353	1.353		
1518	ფშატი		10	0.036	0.004		0.04	0.04		
1519	ფშატი		12	0.055	0.006		0.061	0.061		
1520	ვერხვი		32	0.746	0.082		0.828	0.828		
1521	ფშატი		8	0.018	0.002		0.02	0.02		
1522	ფშატი		10	0.036	0.004		0.04	0.04		

1523	კუნელი		10	0.013	0.002		0.015	0.015		
1524	ვერხვი		48	1.463	0.161		1.624	1.624	ფაუტი	
1525	ვერხვი		78	2.377	0.261		2.638	2.638	ფაუტი	
1526	კუნელი		14	0.034	0.004		0.038	0.038		
1527	ფშატი		12	0.055	0.006		0.061	0.061		
1528	ფშატი		8	0.018	0.002		0.02	0.02		
1529	ფშატი		8	0.018	0.002		0.02	0.02		
1530	კუნელი		10	0.013	0.002		0.015	0.015		
1531	ფშატი		10	0.036	0.004		0.04	0.04		
1532	ფშატი		10	0.036	0.004		0.04	0.04		
1533	ფშატი		8	0.018	0.002		0.02	0.02	ზეხმელი	
1534	ფშატი		10	0.036	0.004		0.04	0.04		
1535	ფშატი		8	0.018	0.002		0.02	0.02		
1536	ფშატი		8	0.018	0.002		0.02	0.02		
1537	ფშატი		8	0.018	0.002		0.02	0.02		
1538	ფშატი		8	0.018	0.002		0.02	0.02		
1539	ფშატი		10	0.036	0.004		0.04	0.04		
1540	ფშატი		8	0.018	0.002		0.02	0.02		
1541	ფშატი		8	0.018	0.002		0.02	0.02		
1542	ფშატი		10	0.036	0.004		0.04	0.04		
1543	ფშატი		8	0.018	0.002		0.02	0.02		
1544	ფშატი		12	0.055	0.006		0.061	0.061		
1545	ფშატი		10	0.036	0.004		0.04	0.04		
1546	ფშატი		8	0.018	0.002		0.02	0.02		
1547	ფშატი		14	0.087	0.01		0.097	0.097		
1548	კუნელი		10	0.013	0.002		0.015	0.015		
1549	კუნელი		8	0.005	0.001		0.006	0.006		



1550	თელა დუმა		26	0.35	0.04		0.39	0.39	წითელი ნუსხა	
1551	კუნელი		8	0.005	0.001		0.006	0.006		
1552	კუნელი		8	0.005	0.001		0.006	0.006		
1553	ფშატი		10	0.036	0.004		0.04	0.04		
1554	კუნელი		8	0.005	0.001		0.006	0.006		
1555	ფშატი		8	0.018	0.002		0.02	0.02		
1556	ვერხვი		44	1.341	0.147		1.488	1.488		
1557	ვერხვი		52	1.585	0.174		1.759	1.759	ფაუტი	
1558	ვერხვი		36	0.983	0.108		1.091	1.091	ფაუტი	
1559	ვერხვი		28	0.546	0.06		0.606	0.606		
1560	ვერხვი		26	0.464	0.051		0.515	0.515		
1561	ვერხვი		12	0.067	0.007		0.074	0.074		
1562	ფშატი		12	0.055	0.006		0.061	0.061		
1563	ვერხვი		28	0.546	0.06		0.606	0.606		
1564	ვერხვი		28	0.546	0.06		0.606	0.606		
1565	ვერხვი		20	0.239	0.026		0.265	0.265		
1566	ვერხვი		18	0.183	0.02		0.203	0.203		
1567	ვერხვი		22	0.31	0.034		0.344	0.344		
1568	ვერხვი		28	0.546	0.06		0.606	0.606		
1569	ვერხვი		32	0.746	0.082		0.828	0.828	ფაუტი	
1570	ვერხვი		26	0.464	0.051		0.515	0.515	ფაუტი	
1571	ვერხვი		28	0.546	0.06		0.606	0.606	ფაუტი	
1572	ფშატი		8	0.018	0.002		0.02	0.02		
1573	ფშატი		8	0.018	0.002		0.02	0.02		
1574	კუნელი		10	0.013	0.002		0.015	0.015		
1575	ვერხვი		18	0.183	0.02		0.203	0.203	ფაუტი	
1576	ვერხვი		26	0.464	0.051		0.515	0.515	ფაუტი	

1577	ვერხვი		20	0.239	0.026		0.265	0.265		
1578	ვერხვი		14	0.098	0.011		0.109	0.109	ფაუტი	
1579	ვერხვი		10	0.043	0.005		0.048	0.048		
1580	ვერხვი		14	0.098	0.011		0.109	0.109		
1581	ვერხვი		16	0.137	0.015		0.152	0.152		
1582	ვერხვი		8	0.024	0.003		0.027	0.027		
1583	ვერხვი		30	0.646	0.071		0.717	0.717		
1584	ვერხვი		28	0.546	0.06		0.606	0.606		
1585	ვერხვი		8	0.024	0.003		0.027	0.027		
1586	ვერხვი		32	0.746	0.082		0.828	0.828	ფაუტი	
1587	ვერხვი		10	0.043	0.005		0.048	0.048	ზეხმელი	
1588	ვერხვი		8	0.024	0.003		0.027	0.027		
1589	ვერხვი		10	0.043	0.005		0.048	0.048		
1590	ვერხვი		14	0.098	0.011		0.109	0.109		
1591	ვერხვი		18	0.183	0.02		0.203	0.203		
1592	კუნელი		10	0.013	0.002		0.015	0.015		
1593	ვერხვი		10	0.043	0.005		0.048	0.048		
1594	ვერხვი		14	0.098	0.011		0.109	0.109		
1595	ვერხვი		12	0.067	0.007		0.074	0.074		
1596	ვერხვი		16	0.137	0.015		0.152	0.152		
1597	ვერხვი		22	0.31	0.034		0.344	0.344		
1598	ვერხვი		12	0.067	0.007		0.074	0.074		
1599	ვერხვი		14	0.098	0.011		0.109	0.109		
1600	ვერხვი		12	0.067	0.007		0.074	0.074		
1601	ვერხვი		12	0.067	0.007		0.074	0.074		
1602	ვერხვი		12	0.067	0.007		0.074	0.074		
1603	ვერხვი		26	0.464	0.051		0.515	0.515		

1604	კუნელი		8	0.005	0.001		0.006	0.006		
1605	ვერხვი		16	0.137	0.015		0.152	0.152		
1606	ვერხვი		28	0.546	0.06		0.606	0.606		
1607	ვერხვი		14	0.098	0.011		0.109	0.109	ფაუტი	
1608	ვერხვი		24	0.382	0.042		0.424	0.424	ფაუტი	
1609	ვერხვი		10	0.043	0.005		0.048	0.048		
1610	ვერხვი		10	0.043	0.005		0.048	0.048		
1611	ვერხვი		8	0.024	0.003		0.027	0.027		
1612	ვერხვი		16	0.137	0.015		0.152	0.152	ფაუტი	
1613	ვერხვი		16	0.137	0.015		0.152	0.152	ფაუტი	
1614	ვერხვი		36	0.983	0.108		1.091	1.091		
1615	ვერხვი		28	0.546	0.06		0.606	0.606		
1616	ვერხვი		20	0.239	0.026		0.265	0.265		
1617	ვერხვი		22	0.31	0.034		0.344	0.344		
1618	კუნელი		8	0.005	0.001		0.006	0.006		
1619	ვერხვი		16	0.137	0.015		0.152	0.152		
1620	ვერხვი		20	0.239	0.026		0.265	0.265		
1621	ვერხვი		32	0.746	0.082		0.828	0.828		
1622	ვერხვი		44	1.341	0.147		1.488	1.488		
1623	თელა		10	0.03	0.004		0.034	0.034		
1624	თელა		12	0.05	0.006		0.056	0.056		
1625	თელა		20	0.19	0.022		0.212	0.212		
1626	თელა		12	0.05	0.006		0.056	0.056		
1627	თელა		8	0.01	0.002		0.012	0.012		
1628	თელა		10	0.03	0.004		0.034	0.034		
1629	თელა		10	0.03	0.004		0.034	0.034		
1630	თელა		8	0.01	0.002		0.012	0.012		

1631	ვერხვი		60	1.828	0.201		2.029	2.029	ფაუტი	
1632	თელა		8	0.01	0.002		0.012	0.012		
1633	თელა		8	0.01	0.002		0.012	0.012		
1634	თელა		8	0.01	0.002		0.012	0.012		
1635	ვერხვი		10	0.043	0.005		0.048	0.048		
1636	თელა		14	0.08	0.01		0.09	0.09		
1637	ვერხვი		18	0.183	0.02		0.203	0.203		
1638	ნეკერჩხალი		8	0.01	0.002		0.012	0.012		
1639	კუნელი		8	0.005	0.001		0.006	0.006		
1640	კუნელი		8	0.005	0.001		0.006	0.006		
1641	ვერხვი		36	0.983	0.108		1.091	1.091	ფაუტი	
1642	კუნელი		10	0.013	0.002		0.015	0.015		
1643	ფშატი		8	0.018	0.002		0.02	0.02		
1644	ფშატი		8	0.018	0.002		0.02	0.02		
1645	ფშატი		10	0.036	0.004		0.04	0.04		
1646	ვერხვი		16	0.137	0.015		0.152	0.152		
1647	ვერხვი		20	0.239	0.026		0.265	0.265		
1648	ვერხვი		14	0.098	0.011		0.109	0.109		
1649	ვერხვი		10	0.043	0.005		0.048	0.048		
1650	ვერხვი		10	0.043	0.005		0.048	0.048		
1651	ვერხვი		24	0.382	0.042		0.424	0.424	ფაუტი	
1652	ტირიფი		26	0.434	0.048		0.482	0.482		
1653	ტირიფი		20	0.241	0.027		0.268	0.268		
1654	ვერხვი		52	1.585	0.174		1.759	1.759	ფაუტი	
1655	ვერხვი		8	0.024	0.003		0.027	0.027		
1656	ვერხვი		10	0.043	0.005		0.048	0.048		
1657	ვერხვი		10	0.043	0.005		0.048	0.048		

1658	ვერხვი		14	0.098	0.011		0.109	0.109		
1659	ფშატი		8	0.018	0.002		0.02	0.02		
1660	ვერხვი		14	0.098	0.011		0.109	0.109		
1661	ვერხვი		40	1.219	0.134		1.353	1.353	ფაუტი	
1662	ვერხვი		24	0.382	0.042		0.424	0.424	ფაუტი	
1663	ვერხვი		28	0.546	0.06		0.606	0.606	ფაუტი	
1664	ვერხვი		28	0.546	0.06		0.606	0.606	ფაუტი	
1665	ვერხვი		16	0.137	0.015		0.152	0.152	ფაუტი	
1666	ვერხვი		26	0.464	0.051		0.515	0.515		
1667	ვერხვი		24	0.382	0.042		0.424	0.424		
1668	ვერხვი		24	0.382	0.042		0.424	0.424		
1669	ვერხვი		8	0.024	0.003		0.027	0.027		
1670	ვერხვი		12	0.067	0.007		0.074	0.074		
1671	ვერხვი		18	0.183	0.02		0.203	0.203		
1672	ვერხვი		14	0.098	0.011		0.109	0.109		
1673	ვერხვი		8	0.024	0.003		0.027	0.027		
1674	ვერხვი		8	0.024	0.003		0.027	0.027		
1675	ვერხვი		22	0.31	0.034		0.344	0.344	ფაუტი	
1676	ვერხვი		16	0.137	0.015		0.152	0.152		
1677	ვერხვი		10	0.043	0.005		0.048	0.048		
1678	ვერხვი		16	0.137	0.015		0.152	0.152		
1679	ვერხვი		14	0.098	0.011		0.109	0.109		
1680	ვერხვი		12	0.067	0.007		0.074	0.074		
1681	ვერხვი		12	0.067	0.007		0.074	0.074		
1682	ვერხვი		32	0.746	0.082		0.828	0.828		
1683	ვერხვი		28	0.546	0.06		0.606	0.606		
1684	ვერხვი		14	0.098	0.011		0.109	0.109		

1685	ვერხვი		26	0.464	0.051		0.515	0.515	ფაუტი	
1686	ვერხვი		12	0.067	0.007		0.074	0.074		
1687	ვერხვი		16	0.137	0.015		0.152	0.152	ფაუტი	
1688	ვერხვი		10	0.043	0.005		0.048	0.048		
1689	ვერხვი		14	0.098	0.011		0.109	0.109		
1690	ვერხვი		36	0.983	0.108		1.091	1.091	ფაუტი	
1691	ვერხვი		14	0.098	0.011		0.109	0.109	ფაუტი	
1692	ვერხვი		28	0.546	0.06		0.606	0.606	ფაუტი	
1693	ვერხვი		28	0.546	0.06		0.606	0.606	ფაუტი	
1694	ვერხვი		26	0.464	0.051		0.515	0.515	ფაუტი	
1695	ვერხვი		14	0.098	0.011		0.109	0.109		
1696	ვერხვი		20	0.239	0.026		0.265	0.265		
1697	ვერხვი		32	0.746	0.082		0.828	0.828	ფაუტი	
1698	კუნელი		8	0.005	0.001		0.006	0.006		
1699	კუნელი		8	0.005	0.001		0.006	0.006		
1700	კუნელი		8	0.005	0.001		0.006	0.006		
1701	ფშატი		10	0.036	0.004		0.04	0.04		
1702	ფშატი		8	0.018	0.002		0.02	0.02		
1703	ფშატი		10	0.036	0.004		0.04	0.04		
1704	კუნელი		8	0.005	0.001		0.006	0.006		
1705	ფშატი		10	0.036	0.004		0.04	0.04		
1706	ფშატი		10	0.036	0.004		0.04	0.04		
1707	ფშატი		10	0.036	0.004		0.04	0.04		
1708	თელა		10	0.03	0.004		0.034	0.034		
1709	თელა		8	0.01	0.002		0.012	0.012		
1710	ფშატი		10	0.036	0.004		0.04	0.04		
1711	კუნელი		10	0.013	0.002		0.015	0.015		

სულ მოცულობა:			443.899	48.925	0	492.824	492.824		
მათ შორის-									
ვერხვი			424.482	46.648	0	471.13	471.13		
ფშატი			9.909	1.099	0	11.008	11.008		
მუხა			0.335	0.041	0	0.376	0.376		
თელა			1.6	0.204	0	1.804	1.804		
თელა დუმა			0.54	0.064	0	0.604	0.604		
კუნელი			1.919	0.316	0	2.235	2.235		
ტირიფი			4.565	0.505	0	5.07	5.07		
მაჟალო			0.036	0.004	0	0.04	0.04		
თუთა თეთრი			0.27	0.03	0	0.3	0.3		
ნეკერჩხალი			0.04	0.006	0	0.046	0.046		
აკაცია თეთრი			0.11	0	0	0.11	0.11		
გლედია			0.022	0	0	0.022	0.022		
ცაცხვი			0.071	0.008	0	0.079	0.079		
სულ ლიტერ(ებ)ში:			443.899	48.925	0	492.824	492.824		

ტყეკაფის პასპორტი

ტყეკაფის №

1. ტყითსარგებლობის საფუძველი საქართველოს მთავრობის 2021 წლის 18 მაისის დადგენილება # 221

2. ტყითმოსარგებლე შპს"მეგა ჰოლდინგი" 436031973

4. ტყითმოსარგებლის მისამართი ქ.თბილისი ქერჩის 6 გ

5. მართვის ორგანო შპს ეროვნული სატყეო სააგენტო

6. სატყეო უბანი კასპი

7. სატყეო ახალქალაქი 8. კვარტალი № 31 9. ლიტერი 2 10. ფართობი 143729 (კვმ)

11. ტყეკაფის მონიშვნის მასალების წარმოდგენის თარიღი 12. ჭრის სახე სპეციალური ჭრა

13. ტყეკაფი მონიშნა შპს "გიორგი" 417894194

15. ხეთა რაოდენობა 1711 16. ჭრის პროცენტი 10 17. სიხშირე 0.2 18. ხნოვანება ვრხ-75,ტრფ -65,ცხ-30,ნკ-25,ფშტ-35,თლ-45, კუნ-35,მხ-45,თლდ-45,

19. მოზარდ-აღმონაცენი არასაკმარისი 20. ს.ზ.დ 505 21. დაქანება 3 22. ექსპოზიცია ს

23. კოორდინატები 1) X 450247 Y 4640494 2) X 450723 Y 4640194

24. ტყეკაფის გახსნის (ათვისების დაწყების) თარიღი

25. ტყეკაფის დახურვის (ათვისების დამთავრების) თარიღი

26. შემაღენლობა

ერთეული	ჯიში	თანრიგი
1112	ვრხ	V
21	ტრფ	IV
297	ფშტ	III
34	თლ	IV
6	თლდ	IV
214	კუნ	V
7	მხ	V
1	მჟლ	III
10	თთხ	III
2	ნკ	IV
5	აკთ	III
1	გლდ	III
1	ცხ	III

№	ჯიში	დიაგნოტიკური Dt სმ	ხის ხარისხის მიხედვით									შენიშვნა
			I ხარისხი				II ხარისხი				გასაცემი მერქანი სულ მ³	
			ხეთა რაოდენობა	ლიკვიდური მერქანი მ³	შეშა ვარჯიდან მ³	გასაცემი მერქანი მ³	ხეთა რაოდენობა	ლიკვიდური მერქანი მ³	შეშა ვარჯიდან მ³	გასაცემი მერქანი მ³		
1	2	3	4	5	6	7	8	9	10	11	12	13
	მუხა	12	0	0	0	0	6	0.26	0.032	0.292	0.292	
	მუხა	16	0	0	0	0	1	0.075	0.009	0.084	0.084	
სულ მუხა			0	0	0	0	7	0.335	0.041	0.376	0.376	



	ნეკერჩხალი	8	0	0	0	0	1	0.01	0.002	0.012	0.012	
	ნეკერჩხალი	12	0	0	0	0	1	0.03	0.004	0.034	0.034	
სულ ნეკერჩხალი			0	0	0	0	2	0.04	0.006	0.046	0.046	
	თელა	8	0	0	0	0	12	0.12	0.024	0.144	0.144	
	თელა	12	0	0	0	0	14	0.52	0.066	0.586	0.586	
	თელა	16	0	0	0	0	5	0.43	0.053	0.483	0.483	
	თელა	20	0	0	0	0	3	0.53	0.061	0.591	0.591	
სულ თელა			0	0	0	0	34	1.6	0.204	1.804	1.804	
	აკაცია თეთრი	8	0	0	0	0	5	0.11	0	0.11	0.11	
სულ აკაცია თეთრი			0	0	0	0	5	0.11	0	0.11	0.11	
	ვერხვი	8	0	0	0	0	79	1.896	0.237	2.133	2.133	
	ვერხვი	12	0	0	0	0	220	12.292	1.336	13.628	13.628	
	ვერხვი	16	0	0	0	0	185	21.718	2.403	24.121	24.121	
	ვერხვი	20	0	0	0	0	153	31.471	3.432	34.903	34.903	
	ვერხვი	24	0	0	0	0	111	39.09	4.293	43.384	43.384	
	ვერხვი	28	0	0	0	0	121	62.622	6.881	69.504	69.504	
	ვერხვი	32	0	0	0	0	103	76.438	8.401	84.84	84.84	
	ვერხვი	36	0	0	0	0	39	38.337	4.212	42.549	42.549	
	ვერხვი	40	0	0	0	0	53	64.489	7.089	71.578	71.578	
	ვერხვი	44	0	0	0	0	19	25.479	2.793	28.272	28.272	
	ვერხვი	48	0	0	0	0	6	8.778	0.966	9.744	9.744	
	ვერხვი	52	0	0	0	0	7	11.095	1.218	12.313	12.313	
	ვერხვი	56	0	0	0	0	4	6.828	0.752	7.58	7.58	
	ვერხვი	60	0	0	0	0	7	12.796	1.407	14.203	14.203	
	ვერხვი	64	0	0	0	0	3	5.85	0.642	6.492	6.492	
	ვერხვი	80	0	0	0	0	1	2.377	0.261	2.638	2.638	
	ვერხვი	96	0	0	0	0	1	2.926	0.322	3.248	3.248	
სულ ვერხვი			0	0	0	0	1112	424.482	46.648	471.13	471.13	
	ცაცხვი	12	0	0	0	0	1	0.071	0.008	0.079	0.079	
სულ ცაცხვი			0	0	0	0	1	0.071	0.008	0.079	0.079	
	გლედიჩია	8	0	0	0	0	1	0.022	0	0.022	0.022	
სულ გლედიჩია			0	0	0	0	1	0.022	0	0.022	0.022	
	მაჟალო	12	0	0	0	0	1	0.036	0.004	0.04	0.04	
სულ მაჟალო			0	0	0	0	1	0.036	0.004	0.04	0.04	
	თუთა თეთრი	8	0	0	0	0	5	0.09	0.01	0.1	0.1	
	თუთა თეთრი	12	0	0	0	0	5	0.18	0.02	0.2	0.2	
სულ თუთა თეთრი			0	0	0	0	10	0.27	0.03	0.3	0.3	

	კუნელი	8	0	0	0	0	143	0.715	0.143	0.858	0.858	
	კუნელი	12	0	0	0	0	66	0.957	0.143	1.1	1.1	
	კუნელი	16	0	0	0	0	4	0.136	0.016	0.152	0.152	
	კუნელი	24	0	0	0	0	1	0.111	0.014	0.125	0.125	
სულ კუნელი			0	0	0	0	214	1.919	0.316	2.235	2.235	
	ფშატი	8	0	0	0	0	144	2.592	0.288	2.88	2.88	
	ფშატი	12	0	0	0	0	135	5.411	0.598	6.009	6.009	
	ფშატი	16	0	0	0	0	15	1.429	0.162	1.591	1.591	
	ფშატი	20	0	0	0	0	3	0.477	0.051	0.528	0.528	
სულ ფშატი			0	0	0	0	297	9.909	1.099	11.008	11.008	
	ტირიფი	8	0	0	0	0	5	0.125	0.015	0.14	0.14	
	ტირიფი	12	0	0	0	0	5	0.266	0.029	0.295	0.295	
	ტირიფი	16	0	0	0	0	3	0.332	0.037	0.369	0.369	
	ტირიფი	20	0	0	0	0	4	0.905	0.101	1.006	1.006	
	ტირიფი	24	0	0	0	0	1	0.3	0.033	0.333	0.333	
	ტირიფი	28	0	0	0	0	1	0.434	0.048	0.482	0.482	
	ტირიფი	32	0	0	0	0	1	0.701	0.077	0.778	0.778	
	ტირიფი	44	0	0	0	0	1	1.502	0.165	1.667	1.667	
სულ ტირიფი			0	0	0	0	21	4.565	0.505	5.07	5.07	
	თელა დუმა	8	0	0	0	0	1	0.01	0.002	0.012	0.012	წითელი ნუსხა
	თელა დუმა	12	0	0	0	0	4	0.18	0.022	0.202	0.202	წითელი ნუსხა
	თელა დუმა	28	0	0	0	0	1	0.35	0.04	0.39	0.39	წითელი ნუსხა
სულ თელა დუმა			0	0	0	0	6	0.54	0.064	0.604	0.604	
	სულ		0	0	0	0	1711	443.899	48.925	492.824	492.824	
სულ ჯამი						0				492.824	492.824	

ამასთანავე აღირიცხა 8-სმ-ზე ნაკლები დიამეტრის სხვადასხვა სახეობა:							
1	ღვია	27	ცალი			0.0486	კბმ
2	მუხა	349	ცალი			0.6282	კბმ
3	ნეკერჩხალი	75	ცალი			0.135	კბმ
4	ვერხვი	1107	ცალი			1.9926	კბმ
5	თუთა თეთრი	240	ცალი			0.432	კბმ
6	ამორფა	860	ცალი			0.172	კბმ
7	კოწახური	745	ცალი			0.149	კბმ
8	კუნელი	2605	ცალი			4.689	კბმ
9	იალღუნი	1560	ცალი			0.312	კბმ
10	მაყვალი	10470	ცალი			2.094	კბმ

11	ასკილი	1205	ცალი			2.169	კბმ
12	ფშატი	4465	ცალი			8.037	კბმ
13	ეკალიჭი	1620	ცალი			0.324	კბმ
14	გრაკლა	2480	ცალი			0.496	კბმ
15	ხეშავი	3080	ცალი			5.544	კბმ
16	შინდანწლა	1300	ცალი			2.34	კბმ
17	ტირიფი	790	ცალი			1.422	კბმ
18	თელა დუმ (წთ. ნუსხა)	545	ცალი			0.109	კბმ
ჯამი		33523				31.0934	

სულ	33523				
მომნიშნავი:					
აღრიცხვის მეთოდი: "23/12/2019 წლის მთავრობის № 638 დადგენილების მე-8 მუხლის, მე-2 პრიმა პუნქტის , ბ-ე ქვეპუნქტის შეასბამისად".					

სახელმწიფო ტყის ტერიტორიაზე მერქნული რესურსის აღრიცხვას დაქვემდებარებული ფართობის  
ა ბ რ ი ს ი

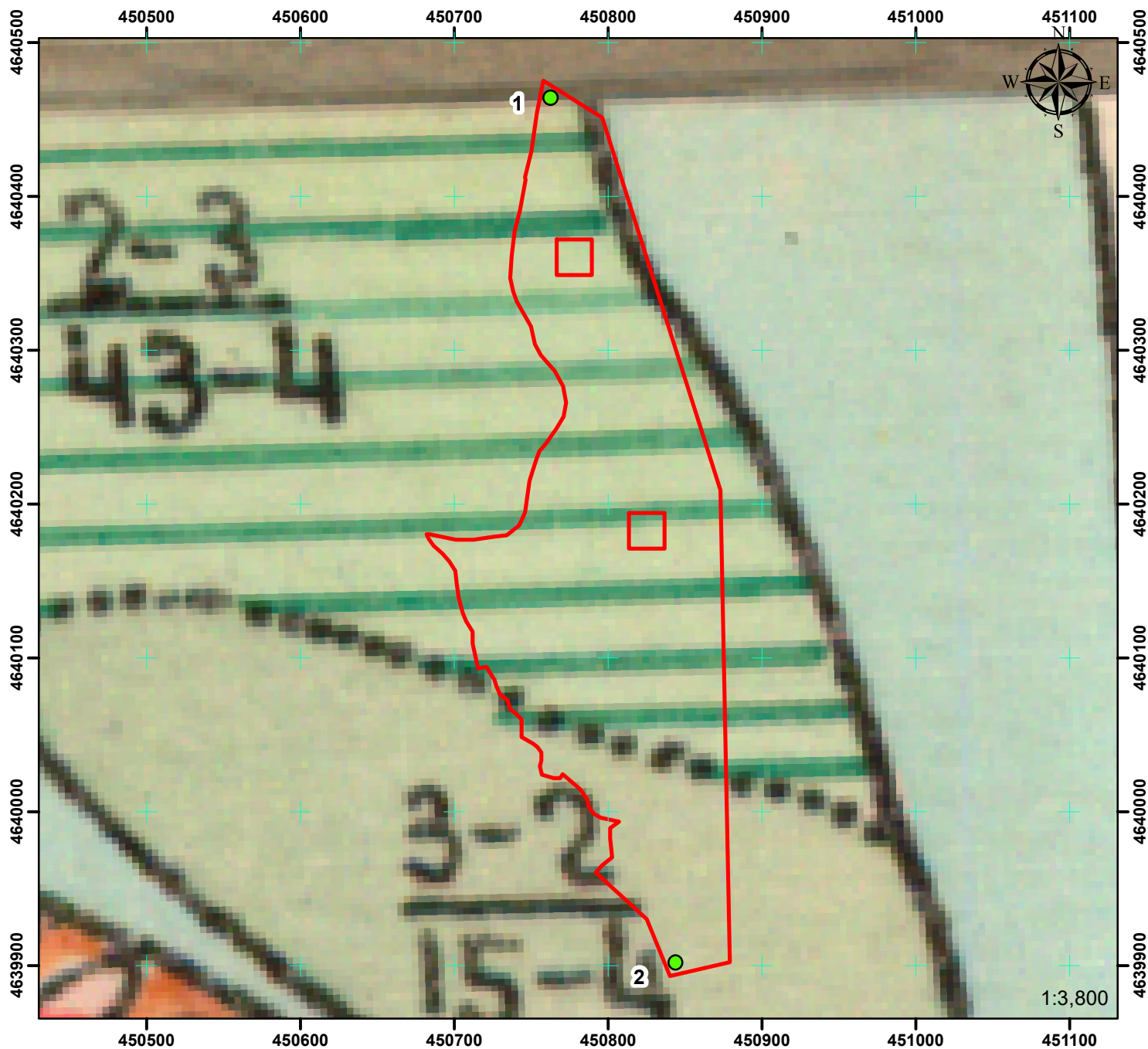

სსიპ ეროვნული სატყეო სააგენტო,  
შიდა-ქართლის სატყეო სამსახური  
კასპის სატყეო უბანი  
ახალქალაქის სატყეო

კვარტალი №31  
ლიტერი №2,3

 აღრიცხვას დაქვემდებარებული  
ფართობი 56522 კვ.მ

 კოორდინატები

1) X 450764; 1) Y 4640463  
2) X 450844 2) Y 4640041

2021 წელი

# საკადასტრო აბეგმვითი/აზომვითი ნახაზი

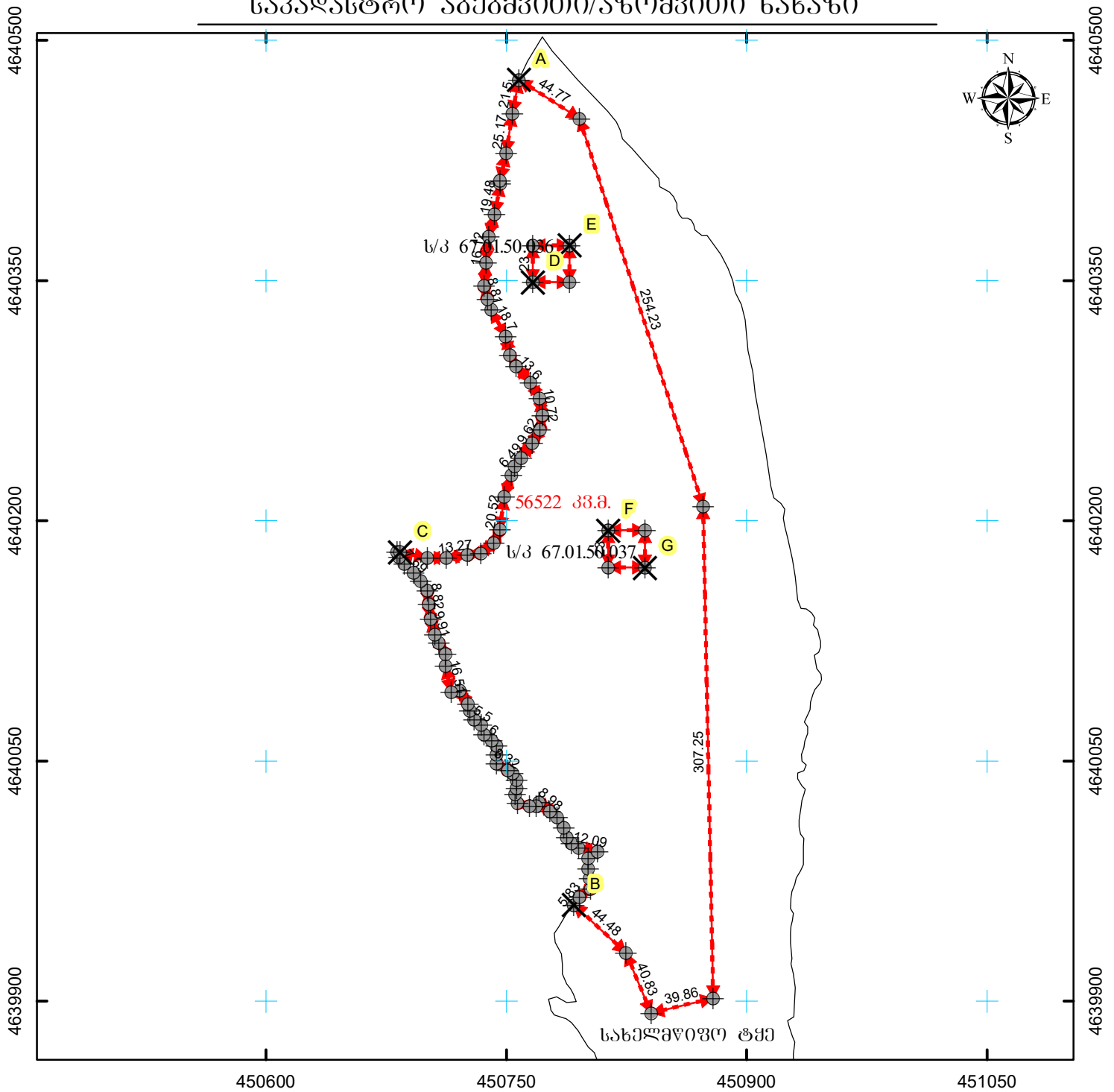

მასშტაბი: 1:3,522

0 35 70 140 მეტრი

სახელმწიფო ეროვნული საკუთრების სისტემა WGS\_1984\_UTM\_Zone\_38N

მისამართი: კასპის რაიონი		ნაკვეთის ფართობი		56522 კვ.მ.	
დანიშნულება: არასასოფლო-სამეურნეო		სახურების ნაგებობის ფაქტობრივი სიზრძე:		მეტრი	
პირობითი აღნიშვნები:		სახურების ნაგებობის გეგმარეგულირების სიზრძე:		მეტრი	
<p>↔ ნაკვეთის ფიქსირებული საზღვარი</p> <p>↔ ნაკვეთის არაფიქსირებული საზღვარი</p> <p>⊗ სასაზღვრე წერტილი</p> <p>⊗ მოსაზღვრე ნაკვეთის ნიშნული</p> <p>● სახურების ნაგებობის თანამდებრივი წერტილოვანი ობიექტი</p>		სახურების ნაგებობის წერტილოვანი ობიექტი:		ცალი	
<p>01 / 2 შენობა-ნაგებობა, შენობის ნომერი / სართულიანობა</p> <p>01 / 2 შენობარე ნაგებობა 01 / 2 დანერგული ნაგებობა</p> <p>გალღმუშება</p>		სახურების ნაგებობა			
		საკადასტრო აღწერაზე უზღუდამოსილი პირი		დ. მურადაშვილი	
		დანიშნულებული პირი		შპს "მეზა კოლდინი"- ი ს/ნ 405116930	
		თარიღი: 02.11.2021			
		შენიშვნა:			

## ტყეკაფის აღრიცხვის უწყისი

ტყეკაფის მონიშვნის დაწყების თარიღი 07.10.2022

ტყეკაფის მონიშვნის დამთავრების თარიღი 09.10.2022

მართვის ორგანო შპს ეროვნული სატყეო სააგენტო

სატყეო უბანი კასპი

სატყეო ახალქალაქი

ტყითმოსარგებლე შპს"მეგა ჰოლდინგი" 436031973

კვარტალი N 31 , ლიტერ(ებ)ი N 2.3 , ფართობი 56522 კვმ

ჭრის სახე სპეციალური ჭრა კორომის შემადგენლობა 9ვრხ1ტრფ+ფშტ+თთხ, ჭრის % 100 სიხშირე 0.2

სიმაღლის თანრიგი ვრხ-5,ტრფ-4,ფშტ-3,მჟლ-3,კკხ-4,თთხ-3  
თლ-5,თლდ-5.კუნ-5

GPS კოორდინატები

1) X 450764 Y 4640483

2) X 450844 Y 4640041

ხნოვანება ვრხ-75,ტრფ-50,ფშტ-30,თლ-35,თლდ-35.კუნ-25  
არასაკმარისი

მოზარდ-აღმონაცენი

სიმაღლე ზღვის დონიდან 510

დაქანება (გრადუსი) 3

ხის N	ჯიში(სახეობა)	ხის ხარისხი და დიამეტრი Dt		გასაცემი მერქნის მოცულობა მ³					შენიშვნა	გაცემა
				საქმისი მერქანი (ლიკვიდი)	შემა ვარჯიდან	ხარისხის მიხედვით მ³, სულ მ³				
		I ხარისხის	II ხარისხის				I ხარისხის	II ხარისხის		
1	2	3	4	5	6	7	8	9	10	11
1	ფშატი		10	0.036	0.004		0.04	0.04		
2	ფშატი		10	0.036	0.004		0.04	0.04		
3	ფშატი		8	0.018	0.002		0.02	0.02		
4	ფშატი		12	0.055	0.006		0.061	0.061		
5	ფშატი		10	0.036	0.004		0.04	0.04		
6	ფშატი		10	0.036	0.004		0.04	0.04		
7	ფშატი		12	0.055	0.006		0.061	0.061		
8	ვერხვი		28	0.546	0.06		0.606	0.606		
9	ვერხვი		18	0.183	0.02		0.203	0.203		
10	ვერხვი		10	0.043	0.005		0.048	0.048		

11	ვერხვი		32	0.746	0.082		0.828	0.828		
12	ფშატი		10	0.036	0.004		0.04	0.04		
13	ფშატი		12	0.055	0.006		0.061	0.061		
14	ვერხვი		36	0.983	0.108		1.091	1.091		
15	ფშატი		10	0.036	0.004		0.04	0.04		
16	ვერხვი		16	0.137	0.015		0.152	0.152		
17	ვერხვი		16	0.137	0.015		0.152	0.152		
18	ვერხვი		32	0.746	0.082		0.828	0.828		
19	თელა დუმა		10	0.03	0.004		0.034	0.034	წითელი ნუსხა	
20	ვერხვი		44	1.341	0.147		1.488	1.488		
21	ვერხვი		44	1.341	0.147		1.488	1.488		
22	ფშატი		10	0.036	0.004		0.04	0.04		
23	ფშატი		10	0.036	0.004		0.04	0.04	ზეხმელი	
24	ფშატი		8	0.018	0.002		0.02	0.02		
25	ფშატი		12	0.055	0.006		0.061	0.061		
26	ვერხვი		24	0.382	0.042		0.424	0.424		
27	ვერხვი		24	0.382	0.042		0.424	0.424		
28	ფშატი		10	0.036	0.004		0.04	0.04		
29	ფშატი		10	0.036	0.004		0.04	0.04		
30	ფშატი		8	0.018	0.002		0.02	0.02		
31	ფშატი		10	0.036	0.004		0.04	0.04		
32	ვერხვი		48	1.463	0.161		1.624	1.624		
33	ვერხვი		16	0.137	0.015		0.152	0.152		
34	ვერხვი		28	0.546	0.06		0.606	0.606		
35	ვერხვი		44	1.341	0.147		1.488	1.488		
36	ფშატი		8	0.018	0.002		0.02	0.02		
37	ვერხვი		10	0.043	0.005		0.048	0.048		

38	ვერხვი		36	0.983	0.108		1.091	1.091		
39	ვერხვი		28	0.546	0.06		0.606	0.606		
40	ტირიფი		8	0.025	0.003		0.028	0.028		
41	ვერხვი		32	0.746	0.082		0.828	0.828	ფაუტი	
42	ვერხვი		24	0.382	0.042		0.424	0.424		
43	ვერხვი		24	0.382	0.042		0.424	0.424		
44	ვერხვი		36	0.983	0.108		1.091	1.091		
45	ვერხვი		36	0.983	0.108		1.091	1.091		
46	ვერხვი		56	1.707	0.188		1.895	1.895		
47	თელა		16	0.1	0.012		0.112	0.112		
48	ვერხვი		56	1.707	0.188		1.895	1.895		
49	ფმატი		10	0.036	0.004		0.04	0.04		
50	ფმატი		14	0.087	0.01		0.097	0.097		
51	ფმატი		12	0.055	0.006		0.061	0.061		
52	თელა დუმა		16	0.1	0.012		0.112	0.112	წითელი ნუსხა	
53	თელა		12	0.05	0.006		0.056	0.056		
54	ფმატი		10	0.036	0.004		0.04	0.04		
55	ფმატი		8	0.018	0.002		0.02	0.02		
56	ვერხვი		52	1.585	0.174		1.759	1.759		
57	ფმატი		10	0.036	0.004		0.04	0.04		
58	ფმატი		10	0.036	0.004		0.04	0.04		
59	ვერხვი		18	0.183	0.02		0.203	0.203		
60	ვერხვი		22	0.31	0.034		0.344	0.344		
61	ვერხვი		28	0.546	0.06		0.606	0.606		
62	ვერხვი		16	0.137	0.015		0.152	0.152		
63	ვერხვი		14	0.098	0.011		0.109	0.109		
64	ფმატი		12	0.055	0.006		0.061	0.061		



65	ფშატი		8	0.018	0.002		0.02	0.02		
66	ფშატი		12	0.055	0.006		0.061	0.061		
67	ფშატი		12	0.055	0.006		0.061	0.061		
68	ვერხვი		10	0.043	0.005		0.048	0.048		
69	ვერხვი		16	0.137	0.015		0.152	0.152		
70	ვერხვი		18	0.183	0.02		0.203	0.203		
71	ვერხვი		20	0.239	0.026		0.265	0.265		
72	ვერხვი		16	0.137	0.015		0.152	0.152		
73	ვერხვი		52	1.585	0.174		1.759	1.759		
74	კუნელი		8	0.005	0.001		0.006	0.006		
75	კუნელი		8	0.005	0.001		0.006	0.006		
76	კუნელი		10	0.013	0.002		0.015	0.015		
77	ფშატი		12	0.055	0.006		0.061	0.061		
78	ვერხვი		18	0.183	0.02		0.203	0.203		
79	ვერხვი		22	0.31	0.034		0.344	0.344		
80	ვერხვი		18	0.183	0.02		0.203	0.203		
81	კუნელი		8	0.005	0.001		0.006	0.006		
82	ვერხვი		14	0.098	0.011		0.109	0.109		
83	ფშატი		10	0.036	0.004		0.04	0.04		
84	ფშატი		10	0.036	0.004		0.04	0.04		
85	ფშატი		12	0.055	0.006		0.061	0.061		
86	ფშატი		10	0.036	0.004		0.04	0.04		
87	ფშატი		8	0.018	0.002		0.02	0.02		
88	კუნელი		8	0.005	0.001		0.006	0.006		
89	ფშატი		10	0.036	0.004		0.04	0.04		
90	ვერხვი		10	0.043	0.005		0.048	0.048		
91	ფშატი		8	0.018	0.002		0.02	0.02		

92	ფშატი		8	0.018	0.002		0.02	0.02		
93	თელა		12	0.05	0.006		0.056	0.056		
94	კერხვი		48	1.463	0.161		1.624	1.624	ზეხმელი	
95	კერხვი		8	0.024	0.003		0.027	0.027		
96	კერხვი		10	0.043	0.005		0.048	0.048		
97	ფშატი		10	0.036	0.004		0.04	0.04		
98	კერხვი		26	0.464	0.051		0.515	0.515		
99	ფშატი		10	0.036	0.004		0.04	0.04		
100	ფშატი		10	0.036	0.004		0.04	0.04		
101	კერხვი		40	1.219	0.134		1.353	1.353		
102	კერხვი		48	1.463	0.161		1.624	1.624		
103	კერხვი		16	0.137	0.015		0.152	0.152		
104	კუნელი		10	0.013	0.002		0.015	0.015		
105	ტირიფი		18	0.182	0.02		0.202	0.202		
106	ტირიფი		12	0.067	0.007		0.074	0.074		
107	ფშატი		12	0.055	0.006		0.061	0.061		
108	ტირიფი		8	0.025	0.003		0.028	0.028		
109	ფშატი		8	0.018	0.002		0.02	0.02		
110	კერხვი		28	0.546	0.06		0.606	0.606		
111	კერხვი		48	1.463	0.161		1.624	1.624		
112	კუნელი		8	0.005	0.001		0.006	0.006		
113	ტირიფი		10	0.044	0.005		0.049	0.049		
114	კერხვი		14	0.098	0.011		0.109	0.109		
115	კერხვი		14	0.098	0.011		0.109	0.109		
116	ფშატი		10	0.036	0.004		0.04	0.04		
117	კერხვი		18	0.183	0.02		0.203	0.203		
118	ფშატი		18	0.159	0.017		0.176	0.176		

119	ტირიფი		10	0.044	0.005		0.049	0.049		
120	ფშატი		10	0.036	0.004		0.04	0.04		
121	ვერხვი		14	0.098	0.011		0.109	0.109		
122	ვერხვი		16	0.137	0.015		0.152	0.152		
123	ვერხვი		12	0.067	0.007		0.074	0.074		
124	ფშატი		12	0.055	0.006		0.061	0.061		
125	ფშატი		12	0.055	0.006		0.061	0.061		
126	ფშატი		12	0.055	0.006		0.061	0.061		
127	ფშატი		14	0.087	0.01		0.097	0.097		
128	ტირიფი		14	0.098	0.011		0.109	0.109		
129	ტირიფი		8	0.025	0.003		0.028	0.028		
130	ტირიფი		16	0.136	0.015		0.151	0.151		
131	ტირიფი		14	0.098	0.011		0.109	0.109		
132	ტირიფი		10	0.044	0.005		0.049	0.049		
133	ტირიფი		18	0.182	0.02		0.202	0.202		
134	ტირიფი		14	0.098	0.011		0.109	0.109		
135	ფშატი		10	0.036	0.004		0.04	0.04		
136	ფშატი		10	0.036	0.004		0.04	0.04		
137	ფშატი		8	0.018	0.002		0.02	0.02		
138	ფშატი		10	0.036	0.004		0.04	0.04		
139	ვერხვი		40	1.219	0.134		1.353	1.353		
140	ფშატი		8	0.018	0.002		0.02	0.02		
141	ვერხვი		10	0.043	0.005		0.048	0.048		
142	ვერხვი		24	0.382	0.042		0.424	0.424		
143	ვერხვი		14	0.098	0.011		0.109	0.109		
144	ვერხვი		28	0.546	0.06		0.606	0.606		
145	ვერხვი		14	0.098	0.011		0.109	0.109		

146	ვერხვი		10	0.043	0.005		0.048	0.048		
147	ვერხვი		20	0.239	0.026		0.265	0.265		
148	ვერხვი		20	0.239	0.026		0.265	0.265		
149	ვერხვი		18	0.183	0.02		0.203	0.203		
150	ვერხვი		26	0.464	0.051		0.515	0.515		
151	ვერხვი		10	0.043	0.005		0.048	0.048		
152	ვერხვი		10	0.043	0.005		0.048	0.048		
153	ვერხვი		10	0.043	0.005		0.048	0.048		
154	ვერხვი		48	1.463	0.161		1.624	1.624		
155	ვერხვი		10	0.043	0.005		0.048	0.048		
156	ვერხვი		16	0.137	0.015		0.152	0.152		
157	ვერხვი		32	0.746	0.082		0.828	0.828		
158	ვერხვი		32	0.746	0.082		0.828	0.828		
159	ვერხვი		32	0.746	0.082		0.828	0.828		
160	ვერხვი		18	0.183	0.02		0.203	0.203		
161	ფშატი		8	0.018	0.002		0.02	0.02		
162	ვერხვი		44	1.341	0.147		1.488	1.488		
163	ვერხვი		18	0.183	0.02		0.203	0.203		
164	კუნელი		10	0.013	0.002		0.015	0.015		
165	ფშატი		8	0.018	0.002		0.02	0.02		
166	ფშატი		10	0.036	0.004		0.04	0.04		
167	ფშატი		8	0.018	0.002		0.02	0.02		
168	ფშატი		10	0.036	0.004		0.04	0.04		
169	ფშატი		12	0.055	0.006		0.061	0.061		
170	ფშატი		32	0.573	0.063		0.636	0.636		
171	ფშატი		8	0.018	0.002		0.02	0.02		
172	ფშატი		8	0.018	0.002		0.02	0.02		

173	ფშატი		10	0.036	0.004		0.04	0.04		
174	ფშატი		12	0.055	0.006		0.061	0.061		
175	კერხვი		44	1.341	0.147		1.488	1.488	ფაუტი	
176	კერხვი		48	1.463	0.161		1.624	1.624		
177	კერხვი		32	0.746	0.082		0.828	0.828		
178	კერხვი		44	1.341	0.147		1.488	1.488		
179	კერხვი		40	1.219	0.134		1.353	1.353	ფაუტი	
180	ტირიფი		20	0.241	0.027		0.268	0.268		
181	თელა დუმა		8	0.01	0.002		0.012	0.012	წითელი ნუსხა	
182	ფშატი		10	0.036	0.004		0.04	0.04		
183	ფშატი		10	0.036	0.004		0.04	0.04		
184	ფშატი		8	0.018	0.002		0.02	0.02		
185	ფშატი		10	0.036	0.004		0.04	0.04		
186	კერხვი		48	1.463	0.161		1.624	1.624	ფაუტი	
187	კერხვი		56	1.707	0.188		1.895	1.895		
188	თელა		10	0.03	0.004		0.034	0.034		
189	ფშატი		10	0.036	0.004		0.04	0.04		
190	ფშატი		8	0.018	0.002		0.02	0.02	ზეხმელი	
191	ფშატი		8	0.018	0.002		0.02	0.02		
192	ფშატი		12	0.055	0.006		0.061	0.061		
193	ფშატი		10	0.036	0.004		0.04	0.04		
194	ფშატი		10	0.036	0.004		0.04	0.04		
195	კერხვი		20	0.239	0.026		0.265	0.265		
196	ფშატი		22	0.25	0.028		0.278	0.278		
197	კერხვი		24	0.382	0.042		0.424	0.424		
198	ფშატი		14	0.087	0.01		0.097	0.097		
199	კერხვი		24	0.382	0.042		0.424	0.424		

200	ვერხვი		32	0.746	0.082		0.828	0.828		
201	ვერხვი		14	0.098	0.011		0.109	0.109		
202	კუნელი		8	0.005	0.001		0.006	0.006		
203	ვერხვი		40	1.219	0.134		1.353	1.353		
204	ვერხვი		26	0.464	0.051		0.515	0.515		
205	ვერხვი		18	0.183	0.02		0.203	0.203		
206	ვერხვი		48	1.463	0.161		1.624	1.624		
207	კუნელი		10	0.013	0.002		0.015	0.015		
208	ფშატი		10	0.036	0.004		0.04	0.04		
209	ვერხვი		44	1.341	0.147		1.488	1.488		
210	ვერხვი		26	0.464	0.051		0.515	0.515		
211	ვერხვი		22	0.31	0.034		0.344	0.344		
212	ვერხვი		22	0.31	0.034		0.344	0.344		
213	ვერხვი		18	0.183	0.02		0.203	0.203		
214	ფშატი		10	0.036	0.004		0.04	0.04		
215	ფშატი		10	0.036	0.004		0.04	0.04		
216	ფშატი		12	0.055	0.006		0.061	0.061		
217	ვერხვი		60	1.828	0.201		2.029	2.029	ფაუტი	
218	თელა		12	0.05	0.006		0.056	0.056		
219	თელა		10	0.03	0.004		0.034	0.034		
220	ვერხვი		44	1.341	0.147		1.488	1.488		
221	ვერხვი		28	0.546	0.06		0.606	0.606		
222	ვერხვი		24	0.382	0.042		0.424	0.424		
223	თუთა თეთრი		10	0.036	0.004		0.04	0.04		
224	თუთა თეთრი		12	0.055	0.006		0.061	0.061		
225	ვერხვი		52	1.585	0.174		1.759	1.759		
226	იფანი		14	0.082	0.009		0.091	0.091		

227	ვერხვი		44	1.341	0.147		1.488	1.488		
228	ვერხვი		28	0.546	0.06		0.606	0.606		
229	ფშატი		14	0.087	0.01		0.097	0.097		
230	ფშატი		14	0.087	0.01		0.097	0.097		
231	კუნელი		12	0.022	0.003		0.025	0.025		
232	კუნელი		10	0.013	0.002		0.015	0.015		
233	ფშატი		10	0.036	0.004		0.04	0.04		
234	ფშატი		14	0.087	0.01		0.097	0.097		
235	ფშატი		16	0.118	0.013		0.131	0.131		
236	ფშატი		10	0.036	0.004		0.04	0.04		
237	ფშატი		14	0.087	0.01		0.097	0.097		
238	ფშატი		18	0.159	0.017		0.176	0.176		
239	ფშატი		8	0.018	0.002		0.02	0.02		
240	ფშატი		8	0.018	0.002		0.02	0.02		
241	ფშატი		12	0.055	0.006		0.061	0.061		
242	ვერხვი		52	1.585	0.174		1.759	1.759		
243	ვერხვი		44	1.341	0.147		1.488	1.488		
244	ფშატი		12	0.055	0.006		0.061	0.061		
245	ფშატი		8	0.018	0.002		0.02	0.02		
246	ფშატი		14	0.087	0.01		0.097	0.097	ზეხმელი	
247	იფანი		10	0.036	0.004		0.04	0.04		
248	ფშატი		10	0.036	0.004		0.04	0.04	ზეხმელი	
249	იფანი		8	0.018	0.002		0.02	0.02		
250	იფანი		10	0.036	0.004		0.04	0.04		
251	ვერხვი		48	1.463	0.161		1.624	1.624	ფაუტი	
252	ვერხვი		40	1.219	0.134		1.353	1.353	ფაუტი	
253	ვერხვი		22	0.31	0.034		0.344	0.344		

254	ტირიფი		8	0.025	0.003		0.028	0.028		
255	ტირიფი		16	0.136	0.015		0.151	0.151		
256	ტირიფი		10	0.044	0.005		0.049	0.049		
257	ტირიფი		20	0.241	0.027		0.268	0.268		
258	ტირიფი		14	0.098	0.011		0.109	0.109	ფაუტი	
259	ფმატი		10	0.036	0.004		0.04	0.04		
260	ვერხვი		44	1.341	0.147		1.488	1.488	გადაბერებ ული	
261	ფმატი		12	0.055	0.006		0.061	0.061		
262	ფმატი		8	0.018	0.002		0.02	0.02		
263	ფმატი		12	0.055	0.006		0.061	0.061		
264	ვერხვი		44	1.341	0.147		1.488	1.488	გადაბერებ ული	
265	ფმატი		8	0.018	0.002		0.02	0.02		
266	ვერხვი		48	1.463	0.161		1.624	1.624		
267	ვერხვი		10	0.043	0.005		0.048	0.048		
268	ვერხვი		10	0.043	0.005		0.048	0.048		
269	ვერხვი		8	0.024	0.003		0.027	0.027		
270	ვერხვი		26	0.464	0.051		0.515	0.515		
271	ვერხვი		20	0.239	0.026		0.265	0.265		
272	ვერხვი		24	0.382	0.042		0.424	0.424		
273	ფმატი		12	0.055	0.006		0.061	0.061		
274	ვერხვი		28	0.546	0.06		0.606	0.606		
275	ვერხვი		44	1.341	0.147		1.488	1.488		
276	ფმატი		10	0.036	0.004		0.04	0.04		
277	ვერხვი		8	0.024	0.003		0.027	0.027		
278	ვერხვი		40	1.219	0.134		1.353	1.353		
279	ვერხვი		52	1.585	0.174		1.759	1.759	გადაბერებ ული	
280	ფმატი		8	0.018	0.002		0.02	0.02		



281	ფშატი		10	0.036	0.004		0.04	0.04		
282	ფშატი		10	0.036	0.004		0.04	0.04		
283	ვერხვი		60	1.828	0.201		2.029	2.029		
284	კუნელი		8	0.005	0.001		0.006	0.006		
285	კუნელი		8	0.005	0.001		0.006	0.006		
286	ფშატი		12	0.055	0.006		0.061	0.061		
287	ფშატი		10	0.036	0.004		0.04	0.04		
288	იფანი		8	0.018	0.002		0.02	0.02		
289	ტირიფი		20	0.241	0.027		0.268	0.268		
290	ტირიფი		18	0.182	0.02		0.202	0.202		
291	ტირიფი		26	0.434	0.048		0.482	0.482		
292	ტირიფი		22	0.3	0.033		0.333	0.333		
293	ტირიფი		16	0.136	0.015		0.151	0.151		
294	ტირიფი		26	0.434	0.048		0.482	0.482		
295	ტირიფი		10	0.044	0.005		0.049	0.049		
296	ტირიფი		16	0.136	0.015		0.151	0.151		
297	ტირიფი		26	0.434	0.048		0.482	0.482		
298	ტირიფი		8	0.025	0.003		0.028	0.028		
299	კუნელი		18	0.066	0.008		0.074	0.074		
300	ტირიფი		12	0.067	0.007		0.074	0.074		
301	ტირიფი		8	0.025	0.003		0.028	0.028		
302	ტირიფი		20	0.241	0.027		0.268	0.268		
303	ვერხვი		14	0.098	0.011		0.109	0.109		
304	ვერხვი		32	0.746	0.082		0.828	0.828		
305	ვერხვი		12	0.067	0.007		0.074	0.074		
306	ვერხვი		12	0.067	0.007		0.074	0.074		
307	კუნელი		8	0.005	0.001		0.006	0.006		

308	ტირიფი		32	0.701	0.077		0.778	0.778		
309	ტირიფი		16	0.136	0.015		0.151	0.151	ზეხმელი	
310	ტირიფი		12	0.067	0.007		0.074	0.074		
311	ტირიფი		20	0.241	0.027		0.268	0.268		
312	ტირიფი		14	0.098	0.011		0.109	0.109		
313	ტირიფი		16	0.136	0.015		0.151	0.151		
314	ტირიფი		16	0.136	0.015		0.151	0.151		
315	ტირიფი		12	0.067	0.007		0.074	0.074		
316	ტირიფი		40	1.192	0.131		1.323	1.323		
317	ტირიფი		16	0.136	0.015		0.151	0.151		
318	ტირიფი		14	0.098	0.011		0.109	0.109		
319	ტირიფი		8	0.025	0.003		0.028	0.028		
320	ტირიფი		12	0.067	0.007		0.074	0.074		
321	ტირიფი		18	0.182	0.02		0.202	0.202		
322	ტირიფი		32	0.701	0.077		0.778	0.778		
323	ტირიფი		26	0.434	0.048		0.482	0.482		
324	თუთა თეთრი		16	0	0		0	0		
325	ფშატი		16	0.118	0.013		0.131	0.131		
326	ვერხვი		14	0.098	0.011		0.109	0.109		
327	ტირიფი		18	0.182	0.02		0.202	0.202		
328	ტირიფი		14	0.098	0.011		0.109	0.109		
329	თელა ღუმა		16	0.1	0.012		0.112	0.112	წითელი ნუსხა	
330	ტირიფი		12	0.067	0.007		0.074	0.074		
331	ტირიფი		32	0.701	0.077		0.778	0.778		
332	ტირიფი		32	0.701	0.077		0.778	0.778		
333	ტირიფი		18	0.182	0.02		0.202	0.202		
334	ტირიფი		14	0.098	0.011		0.109	0.109		

335	ტირიფი		12	0.067	0.007		0.074	0.074		
336	ტირიფი		18	0.182	0.02		0.202	0.202		
337	ტირიფი		14	0.098	0.011		0.109	0.109		
338	ვერხვი		60	1.828	0.201		2.029	2.029	გადაბერებ ული	
339	ფშატი		10	0.036	0.004		0.04	0.04		
340	ფშატი		20	0.2	0.022		0.222	0.222		
341	ტირიფი		14	0.098	0.011		0.109	0.109	ფაუტი	
342	ტირიფი		10	0.044	0.005		0.049	0.049	ფაუტი	
343	ტირიფი		12	0.067	0.007		0.074	0.074		
344	ტირიფი		14	0.098	0.011		0.109	0.109		
345	ტირიფი		14	0.098	0.011		0.109	0.109		
346	ტირიფი		14	0.098	0.011		0.109	0.109		
347	ტირიფი		18	0.182	0.02		0.202	0.202		
348	ტირიფი		10	0.044	0.005		0.049	0.049		
349	ტირიფი		10	0.044	0.005		0.049	0.049		
350	ტირიფი		18	0.182	0.02		0.202	0.202		
351	ტირიფი		18	0.182	0.02		0.202	0.202		
352	ტირიფი		12	0.067	0.007		0.074	0.074		
353	ტირიფი		18	0.182	0.02		0.202	0.202		
354	ტირიფი		16	0.136	0.015		0.151	0.151		
355	ტირიფი		22	0.3	0.033		0.333	0.333		
356	ტირიფი		16	0.136	0.015		0.151	0.151		
357	ტირიფი		22	0.3	0.033		0.333	0.333		
358	თუთა თეთრი		16	0.118	0.013		0.131	0.131		
359	ვერხვი		44	1.341	0.147		1.488	1.488	გადაბერებ ული	
360	ტირიფი		18	0.182	0.02		0.202	0.202		
361	ტირიფი		24	0.359	0.04		0.399	0.399		

362	ტირიფი		18	0.182	0.02		0.202	0.202		
363	ტირიფი		16	0.136	0.015		0.151	0.151		
364	ტირიფი		10	0.044	0.005		0.049	0.049		
365	ტირიფი		32	0.701	0.077		0.778	0.778		
366	ტირიფი		18	0.182	0.02		0.202	0.202		
367	ტირიფი		8	0.025	0.003		0.028	0.028		
368	ტირიფი		8	0.025	0.003		0.028	0.028	ზეხმელი	
369	ტირიფი		14	0.098	0.011		0.109	0.109		
370	ტირიფი		18	0.182	0.02		0.202	0.202		
371	ტირიფი		10	0.044	0.005		0.049	0.049		
372	ტირიფი		8	0.025	0.003		0.028	0.028		
373	ტირიფი		14	0.098	0.011		0.109	0.109		
374	ტირიფი		16	0.136	0.015		0.151	0.151		
375	ტირიფი		14	0.098	0.011		0.109	0.109		
376	ტირიფი		14	0.098	0.011		0.109	0.109		
377	ტირიფი		16	0.136	0.015		0.151	0.151		
378	ტირიფი		14	0.098	0.011		0.109	0.109		
379	ტირიფი		10	0.044	0.005		0.049	0.049		
380	ვერხვი		8	0.024	0.003		0.027	0.027		
381	ვერხვი		8	0.024	0.003		0.027	0.027		
382	თელა		8	0.01	0.002		0.012	0.012		
383	ვერხვი		10	0.043	0.005		0.048	0.048		
384	გლედიჩია		10	0.036	0		0.036	0.036		
385	ტირიფი		10	0.044	0.005		0.049	0.049	ზეხმელი	
386	ტირიფი		12	0.067	0.007		0.074	0.074		
387	ტირიფი		10	0.044	0.005		0.049	0.049		
388	ტირიფი		8	0.025	0.003		0.028	0.028		

389	ტირიფი		8	0.025	0.003		0.028	0.028	ზეხმელი	
390	ტირიფი		10	0.044	0.005		0.049	0.049	ზეხმელი	
391	ტირიფი		8	0.025	0.003		0.028	0.028	ზეხმელი	
392	ტირიფი		18	0.182	0.02		0.202	0.202		
393	ტირიფი		14	0.098	0.011		0.109	0.109		
394	ტირიფი		16	0.136	0.015		0.151	0.151		
395	ტირიფი		10	0.044	0.005		0.049	0.049		
396	ტირიფი		14	0.098	0.011		0.109	0.109	ზეხმელი	
397	ტირიფი		10	0.044	0.005		0.049	0.049		
398	ტირიფი		10	0.044	0.005		0.049	0.049		
399	ტირიფი		10	0.044	0.005		0.049	0.049		
400	ტირიფი		18	0.182	0.02		0.202	0.202		
401	ტირიფი		8	0.025	0.003		0.028	0.028		
402	ტირიფი		12	0.067	0.007		0.074	0.074		
403	ტირიფი		12	0.067	0.007		0.074	0.074		
404	ტირიფი		32	0.701	0.077		0.778	0.778		
405	ტირიფი		24	0.359	0.04		0.399	0.399		
406	ტირიფი		14	0.098	0.011		0.109	0.109	ზეხმელი	
407	თუთა თეთრი		12	0.036	0.004		0.04	0.04		
408	ტირიფი		10	0.044	0.005		0.049	0.049		
409	თელა		8	0.01	0.002		0.012	0.012		
410	თელა		8	0.01	0.002		0.012	0.012		
411	ვერხვი		12	0.067	0.007		0.074	0.074		
412	თუთა თეთრი		10	0.036	0.004		0.04	0.04		
413	ფშატი		20	0.2	0.022		0.222	0.222	ზეხმელი	
414	თუთა თეთრი		16	0.118	0.013		0.131	0.131		
415	თუთა თეთრი		16	0.118	0.013		0.131	0.131		

416	ვერხვი		18	0.183	0.02		0.203	0.203		
417	ვერხვი		10	0.043	0.005		0.048	0.048		
418	თელა		10	0.03	0.004		0.034	0.034		
419	თელა		10	0.03	0.004		0.034	0.034		
420	თელა		8	0.01	0.002		0.012	0.012		
421	გლედიჩია		8	0.022	0		0.022	0.022		
422	ვერხვი		16	0.137	0.015		0.152	0.152		
423	მუხა		22	0.21	0.024		0.234	0.234		
424	ვერხვი		28	0.546	0.06		0.606	0.606		
425	ვერხვი		36	0.983	0.108		1.091	1.091		
426	ვერხვი		12	0.067	0.007		0.074	0.074		
427	ვერხვი		18	0.183	0.02		0.203	0.203		
428	თუთა თეთრი		10	0.036	0.004		0.04	0.04		
429	თუთა თეთრი		16	0.118	0.013		0.131	0.131		
430	თუთა თეთრი		22	0.25	0.028		0.278	0.278		
431	თუთა თეთრი		16	0.118	0.013		0.131	0.131		
432	ვერხვი		20	0.239	0.026		0.265	0.265		
433	ვერხვი		16	0.137	0.015		0.152	0.152		
434	თუთა თეთრი		14	0.087	0.01		0.097	0.097		
435	ვერხვი		18	0.183	0.02		0.203	0.203		
436	ვერხვი		18	0.183	0.02		0.203	0.203		
437	ვერხვი		12	0.067	0.007		0.074	0.074		
438	ვერხვი		12	0.067	0.007		0.074	0.074		
439	ვერხვი		16	0.137	0.015		0.152	0.152		
440	ვერხვი		18	0.183	0.02		0.203	0.203		
441	თუთა თეთრი		12	0.055	0.006		0.061	0.061		
442	ვერხვი		24	0.382	0.042		0.424	0.424		

443	ვერხვი		10	0.043	0.005		0.048	0.048		
444	ვერხვი		8	0.024	0.003		0.027	0.027		
445	ვერხვი		10	0.043	0.005		0.048	0.048		
446	ვერხვი		10	0.043	0.005		0.048	0.048		
447	ვერხვი		12	0.067	0.007		0.074	0.074		
448	ვერხვი		24	0.382	0.042		0.424	0.424		
449	ვერხვი		10	0.043	0.005		0.048	0.048		
450	ვერხვი		12	0.067	0.007		0.074	0.074		
451	ვერხვი		10	0.043	0.005		0.048	0.048		
452	ვერხვი		8	0.024	0.003		0.027	0.027		
453	ვერხვი		14	0.098	0.011		0.109	0.109		
454	ვერხვი		18	0.183	0.02		0.203	0.203		
455	ვერხვი		12	0.067	0.007		0.074	0.074		
456	ვერხვი		14	0.098	0.011		0.109	0.109		
457	ვერხვი		16	0.137	0.015		0.152	0.152		
458	ვერხვი		12	0.067	0.007		0.074	0.074		
459	ვერხვი		18	0.183	0.02		0.203	0.203		
460	თუთა თეთრი		14	0.087	0.01		0.097	0.097		
461	თუთა თეთრი		14	0.087	0.01		0.097	0.097		
462	თუთა თეთრი		14	0.087	0.01		0.097	0.097		
463	ვერხვი		12	0.067	0.007		0.074	0.074		
464	თუთა თეთრი		10	0.036	0.004		0.04	0.04		
465	ვერხვი		10	0.043	0.005		0.048	0.048		
466	ვერხვი		8	0.024	0.003		0.027	0.027		
467	ვერხვი		10	0.043	0.005		0.048	0.048		
468	თუთა თეთრი		16	0.118	0.013		0.131	0.131		
469	თუთა თეთრი		12	0.055	0.006		0.061	0.061		

470	ვერხვი		14	0.098	0.011		0.109	0.109		
471	ვერხვი		12	0.067	0.007		0.074	0.074		
472	ვერხვი		18	0.183	0.02		0.203	0.203		
473	ვერხვი		28	0.546	0.06		0.606	0.606		
474	ვერხვი		32	0.746	0.082		0.828	0.828		
475	ვერხვი		32	0.746	0.082		0.828	0.828		
476	თუთა თეთრი		16	0.118	0.013		0.131	0.131		
477	თუთა თეთრი		20	0.2	0.022		0.222	0.222		
478	ვერხვი		40	1.219	0.134		1.353	1.353		
479	კუნელი		12	0.022	0.003		0.025	0.025		
480	ვერხვი		32	0.746	0.082		0.828	0.828		
481	ვერხვი		8	0.024	0.003		0.027	0.027		
482	ვერხვი		8	0.024	0.003		0.027	0.027	ზეხმელი	
483	ვერხვი		12	0.067	0.007		0.074	0.074		
484	ვერხვი		8	0.024	0.003		0.027	0.027		
485	ვერხვი		8	0.024	0.003		0.027	0.027		
486	ვერხვი		10	0.043	0.005		0.048	0.048		
487	ვერხვი		8	0.024	0.003		0.027	0.027		
488	ვერხვი		8	0.024	0.003		0.027	0.027		
489	ვერხვი		14	0.098	0.011		0.109	0.109		
490	კუნელი		8	0.005	0.001		0.006	0.006		
491	კუნელი		8	0.005	0.001		0.006	0.006		
492	ვერხვი		12	0.067	0.007		0.074	0.074		
493	ვერხვი		8	0.024	0.003		0.027	0.027		
494	კუნელი		8	0.005	0.001		0.006	0.006		
495	კუნელი		8	0.005	0.001		0.006	0.006		
496	ვერხვი		10	0.043	0.005		0.048	0.048		



497	ვერხვი		8	0.024	0.003		0.027	0.027		
498	ვერხვი		10	0.043	0.005		0.048	0.048		
499	ვერხვი		10	0.043	0.005		0.048	0.048		
500	ვერხვი		14	0.098	0.011		0.109	0.109		
501	ვერხვი		10	0.043	0.005		0.048	0.048		
502	ვერხვი		8	0.024	0.003		0.027	0.027		
503	ვერხვი		8	0.024	0.003		0.027	0.027		
504	ვერხვი		20	0.239	0.026		0.265	0.265		
505	ვერხვი		14	0.098	0.011		0.109	0.109		
506	ვერხვი		12	0.067	0.007		0.074	0.074		
507	ვერხვი		22	0.31	0.034		0.344	0.344		
508	ვერხვი		10	0.043	0.005		0.048	0.048		
509	ვერხვი		22	0.31	0.034		0.344	0.344		
510	ვერხვი		8	0.024	0.003		0.027	0.027		
511	ვერხვი		18	0.183	0.02		0.203	0.203		
512	ვერხვი		12	0.067	0.007		0.074	0.074		
513	ვერხვი		12	0.067	0.007		0.074	0.074		
514	ვერხვი		10	0.043	0.005		0.048	0.048		
515	ვერხვი		10	0.043	0.005		0.048	0.048		
516	კუნელი		10	0.013	0.002		0.015	0.015		
517	ვერხვი		14	0.098	0.011		0.109	0.109		
518	ვერხვი		16	0.137	0.015		0.152	0.152		
519	ვერხვი		8	0.024	0.003		0.027	0.027		
520	ვერხვი		10	0.043	0.005		0.048	0.048		
521	ვერხვი		8	0.024	0.003		0.027	0.027		
522	თელა დუმა		20	0.17	0.019		0.189	0.189	წითელი ნუსხა	
523	ვერხვი		14	0.098	0.011		0.109	0.109		

524	ვერხვი		8	0.024	0.003		0.027	0.027		
525	ვერხვი		8	0.024	0.003		0.027	0.027		
526	ვერხვი		10	0.043	0.005		0.048	0.048		
527	ვერხვი		10	0.043	0.005		0.048	0.048		
528	ვერხვი		8	0.024	0.003		0.027	0.027		
529	ვერხვი		20	0.239	0.026		0.265	0.265		
530	ვერხვი		28	0.546	0.06		0.606	0.606		
531	ვერხვი		14	0.098	0.011		0.109	0.109		
532	ვერხვი		24	0.382	0.042		0.424	0.424		
533	ვერხვი		12	0.067	0.007		0.074	0.074		
534	ვერხვი		8	0.024	0.003		0.027	0.027		
535	იფანი		8	0.018	0.002		0.02	0.02		
536	ვერხვი		22	0.31	0.034		0.344	0.344		
537	ფშატი		8	0.018	0.002		0.02	0.02		
538	ფშატი		10	0.036	0.004		0.04	0.04		
539	ფშატი		12	0.055	0.006		0.061	0.061		
540	ფშატი		10	0.036	0.004		0.04	0.04		
541	ტირიფი		16	0.136	0.015		0.151	0.151		
542	ტირიფი		12	0.067	0.007		0.074	0.074		
543	ვერხვი		40	1.219	0.134		1.353	1.353	გადაბერებ ული	
544	თუთა თეთრი		20	0.2	0.022		0.222	0.222		
545	თუთა თეთრი		14	0.087	0.01		0.097	0.097		
546	თელა დუმა		12	0.05	0.006		0.056	0.056	წითელი ნუსხა	
547	კუნელი		10	0.013	0.002		0.015	0.015		
548	თუთა თეთრი		24	0.3	0.033		0.333	0.333		
549	თუთა თეთრი		20	0.2	0.022		0.222	0.222		
550	თუთა თეთრი		18	0.159	0.017		0.176	0.176		

551	ტირიფი		14	0.098	0.011		0.109	0.109	ზეხმელი	
552	თუთა თეთრი		14	0.087	0.01		0.097	0.097		
553	თუთა თეთრი		14	0.087	0.01		0.097	0.097		
554	ვერხვი		16	0.137	0.015		0.152	0.152	ფაუტი	
555	თუთა თეთრი		8	0.018	0.002		0.02	0.02		
556	თელა დუმა		20	0.17	0.019		0.189	0.189	წითელი ნუსხა	
557	მუხა		8	0.01	0.002		0.012	0.012		
558	ფშატი		16	0.118	0.013		0.131	0.131		
559	ფშატი		10	0.036	0.004		0.04	0.04		
560	ფშატი		10	0.036	0.004		0.04	0.04		
561	თუთა თეთრი		8	0.018	0.002		0.02	0.02		
562	თუთა თეთრი		8	0.018	0.002		0.02	0.02		
563	თუთა თეთრი		14	0.087	0.01		0.097	0.097		
564	თუთა თეთრი		8	0.018	0.002		0.02	0.02		
565	იფანი		10	0.036	0.004		0.04	0.04		
566	ვერხვი		48	1.463	0.161		1.624	1.624		
567	ტირიფი		14	0.098	0.011		0.109	0.109		
568	იფანი		12	0.055	0.006		0.061	0.061		
569	ტირიფი		18	0.182	0.02		0.202	0.202	ზეხმელი	
570	ტირიფი		22	0.3	0.033		0.333	0.333		
571	ფშატი		10	0.036	0.004		0.04	0.04		
572	ფშატი		8	0.018	0.002		0.02	0.02		
573	ფშატი		8	0.018	0.002		0.02	0.02		
574	ტირიფი		18	0.182	0.02		0.202	0.202		
575	ტირიფი		16	0.136	0.015		0.151	0.151		
576	ტირიფი		20	0.241	0.027		0.268	0.268		
577	ტირიფი		22	0.3	0.033		0.333	0.333		

578	ტირიფი		12	0.067	0.007		0.074	0.074		
579	ტირიფი		10	0.044	0.005		0.049	0.049		
580	ტირიფი		14	0.098	0.011		0.109	0.109		
581	ტირიფი		28	0.51	0.056		0.566	0.566		
582	თუთა თეთრი		14	0.087	0.01		0.097	0.097		
583	თელა დუმა		18	0.135	0.016		0.151	0.151	წითელი ნუსხა	
584	თუთა თეთრი		18	0.159	0.017		0.176	0.176		
585	თუთა თეთრი		8	0.018	0.002		0.02	0.02		
586	თუთა თეთრი		8	0.018	0.002		0.02	0.02		
587	თუთა თეთრი		14	0.087	0.01		0.097	0.097		
588	კუნელი		10	0.013	0.002		0.015	0.015		
589	ფშატი		14	0.087	0.01		0.097	0.097		
590	თელა დუმა		12	0.05	0.006		0.056	0.056	წითელი ნუსხა	
591	თუთა თეთრი		10	0.036	0.004		0.04	0.04		
592	თუთა თეთრი		10	0.036	0.004		0.04	0.04		
593	ვერხვი		18	0.183	0.02		0.203	0.203		
594	კუნელი		10	0.013	0.002		0.015	0.015		
595	კუნელი		8	0.005	0.001		0.006	0.006		
596	კუნელი		10	0.013	0.002		0.015	0.015		
597	ვერხვი		40	1.219	0.134		1.353	1.353		
598	ვერხვი		28	0.546	0.06		0.606	0.606		
599	თელა დუმა		8	0.01	0.002		0.012	0.012		
600	თელა დუმა		8	0.01	0.002		0.012	0.012	წითელი ნუსხა	
601	თუთა თეთრი		10	0.036	0.004		0.04	0.04		
602	თელა		14	0.075	0.009		0.084	0.084		
603	თელა		20	0.17	0.019		0.189	0.189		
604	თელა დუმა		14	0.075	0.009		0.084	0.084	წითელი ნუსხა	

605	იფანი		12	0.055	0.006		0.061	0.061		
606	თუთა თეთრი		14	0.087	0.01		0.097	0.097		
607	იფანი		14	0.082	0.009		0.091	0.091		
608	თუთა თეთრი		24	0.3	0.033		0.333	0.333		
609	თუთა თეთრი		14	0.087	0.01		0.097	0.097		
610	თუთა თეთრი		20	0.2	0.022		0.222	0.222		
611	კუნელი		10	0.013	0.002		0.015	0.015		
612	თუთა თეთრი		8	0.018	0.002		0.02	0.02		
613	მუხა		12	0.05	0.006		0.056	0.056		
614	თუთა თეთრი		8	0.018	0.002		0.02	0.02		
615	ტირიფი		40	1.192	0.131		1.323	1.323		
616	თუთა თეთრი		8	0.018	0.002		0.02	0.02		
617	თუთა თეთრი		10	0.036	0.004		0.04	0.04		
618	ფშატი		18	0.159	0.017		0.176	0.176		
619	ფშატი		12	0.055	0.006		0.061	0.061	ზეხმელი	
620	ტირიფი		12	0.067	0.007		0.074	0.074		
621	ტირიფი		32	0.701	0.077		0.778	0.778		
622	ტირიფი		10	0.044	0.005		0.049	0.049		
623	იფანი		8	0.018	0.002		0.02	0.02		
624	კუნელი		10	0.013	0.002		0.015	0.015		
625	ფშატი		10	0.036	0.004		0.04	0.04		
626	ფშატი		16	0.118	0.013		0.131	0.131		
627	ფშატი		18	0.159	0.017		0.176	0.176		
628	ფშატი		14	0.087	0.01		0.097	0.097		
629	კუნელი		8	0.005	0.001		0.006	0.006		
630	ფშატი		8	0.018	0.002		0.02	0.02		
631	ფშატი		10	0.036	0.004		0.04	0.04		

632	ფშატი		10	0.036	0.004		0.04	0.04		
633	კუნელი		8	0.005	0.001		0.006	0.006		
634	კუნელი		10	0.013	0.002		0.015	0.015		
635	კუნელი		12	0.022	0.003		0.025	0.025		
636	თუთა თეთრი		10	0.036	0.004		0.04	0.04		
637	კუნელი		10	0.013	0.002		0.015	0.015		
638	ფშატი		12	0.055	0.006		0.061	0.061		
639	ვერხვი		48	1.463	0.161		1.624	1.624	ფაუტი	
640	ფშატი		8	0.018	0.002		0.02	0.02		
641	კუნელი		14	0.034	0.004		0.038	0.038		
642	თუთა თეთრი		12	0.055	0.006		0.061	0.061		
643	იფანი		16	0.109	0.012		0.121	0.121		
644	ვერხვი		16	0.137	0.015		0.152	0.152		
645	ვერხვი		24	0.382	0.042		0.424	0.424		
646	ვერხვი		20	0.239	0.026		0.265	0.265		
647	იფანი		14	0.082	0.009		0.091	0.091		
648	კუნელი		8	0.005	0.001		0.006	0.006		
649	კუნელი		10	0.013	0.002		0.015	0.015		
650	თუთა თეთრი		12	0.055	0.006		0.061	0.061		
651	თუთა თეთრი		10	0.036	0.004		0.04	0.04		
652	ვერხვი		40	1.219	0.134		1.353	1.353		
653	ვერხვი		14	0.098	0.011		0.109	0.109		
654	კუნელი		8	0.005	0.001		0.006	0.006		
655	კუნელი		8	0.005	0.001		0.006	0.006		
656	კუნელი		8	0.005	0.001		0.006	0.006		
657	მუხა		14	0.075	0.009		0.084	0.084		
658	ვერხვი		56	1.707	0.188		1.895	1.895	ფაუტი	

659	კუნელი		12	0.022	0.003		0.025	0.025		
660	კუნელი		10	0.013	0.002		0.015	0.015		
661	კუნელი		8	0.005	0.001		0.006	0.006		
662	ტირიფი		14	0.098	0.011		0.109	0.109		
663	კუნელი		8	0.005	0.001		0.006	0.006		
664	ვერხვი		24	0.382	0.042		0.424	0.424		
665	ფშატი		14	0.087	0.01		0.097	0.097		
666	ფშატი		12	0.055	0.006		0.061	0.061		
667	ვერხვი		48	1.463	0.161		1.624	1.624		
668	კუნელი		10	0.013	0.002		0.015	0.015		
669	კუნელი		12	0.022	0.003		0.025	0.025		
670	ფშატი		16	0.118	0.013		0.131	0.131		
671	ფშატი		20	0.2	0.022		0.222	0.222		
672	ფშატი		14	0.087	0.01		0.097	0.097		
673	კუნელი		16	0.048	0.006		0.054	0.054		
674	კუნელი		10	0.013	0.002		0.015	0.015		
675	კუნელი		10	0.013	0.002		0.015	0.015		
676	თელა დუმა		8	0.01	0.002		0.012	0.012	წითელი ნუსხა	
677	ფშატი		14	0.087	0.01		0.097	0.097		
678	ფშატი		8	0.018	0.002		0.02	0.02	ზეხმელი	
679	ვერხვი		40	1.219	0.134		1.353	1.353		
680	თელა დუმა		18	0.135	0.016		0.151	0.151	წითელი ნუსხა	
681	კუნელი		10	0.013	0.002		0.015	0.015		
682	ფშატი		10	0.036	0.004		0.04	0.04		
683	იფანი		8	0.018	0.002		0.02	0.02		
684	იფანი		8	0.018	0.002		0.02	0.02		
685	იფანი		8	0.018	0.002		0.02	0.02		

686	ტირიფი		28	0.51	0.056		0.566	0.566		
687	კუნელი		8	0.005	0.001		0.006	0.006		
688	კუნელი		12	0.022	0.003		0.025	0.025		
689	თუთა თეთრი		10	0.036	0.004		0.04	0.04		
690	თუთა თეთრი		10	0.036	0.004		0.04	0.04		
691	ვერხვი		40	1.219	0.134		1.353	1.353		
692	კუნელი		16	0.048	0.006		0.054	0.054		
693	იფანი		14	0.082	0.009		0.091	0.091		
694	ტირიფი		26	0.434	0.048		0.482	0.482		
695	კუნელი		10	0.013	0.002		0.015	0.015	ზეხმელი	
696	კუნელი		10	0.013	0.002		0.015	0.015	ზეხმელი	
697	კუნელი		12	0.022	0.003		0.025	0.025		
698	იფანი		12	0.055	0.006		0.061	0.061		
699	ფშატი		10	0.036	0.004		0.04	0.04		
700	იფანი		12	0.055	0.006		0.061	0.061		
701	იფანი		10	0.036	0.004		0.04	0.04		
702	ვერხვი		18	0.183	0.02		0.203	0.203		
703	ვერხვი		26	0.464	0.051		0.515	0.515		
704	ვერხვი		40	1.219	0.134		1.353	1.353		
705	ვერხვი		28	0.546	0.06		0.606	0.606		
706	ვერხვი		20	0.239	0.026		0.265	0.265		
707	ტირიფი		36	0.928	0.102		1.03	1.03		
708	ტირიფი		28	0.51	0.056		0.566	0.566		
709	კუნელი		10	0.013	0.002		0.015	0.015		
710	ვერხვი		44	1.341	0.147		1.488	1.488	ფაუტი	
711	ვერხვი		28	0.546	0.06		0.606	0.606		
712	ვერხვი		60	1.828	0.201		2.029	2.029	ფაუტი	



713	ვერხვი		56	1.707	0.188		1.895	1.895	ფაუტი	
714	ვერხვი		56	1.707	0.188		1.895	1.895	ფაუტი	
715	თუთა თეთრი		8	0.018	0.002		0.02	0.02		
716	ტირიფი		14	0.098	0.011		0.109	0.109		
717	ტირიფი		20	0.241	0.027		0.268	0.268		
718	ვერხვი		28	0.546	0.06		0.606	0.606		
719	ვერხვი		28	0.546	0.06		0.606	0.606	ფაუტი	
720	ტირიფი		26	0.434	0.048		0.482	0.482	ფაუტი	
721	ვერხვი		16	0.137	0.015		0.152	0.152		
722	ვერხვი		18	0.183	0.02		0.203	0.203		
723	კუნელი		12	0.022	0.003		0.025	0.025		
724	თუთა თეთრი		10	0.036	0.004		0.04	0.04		
725	თუთა თეთრი		8	0.018	0.002		0.02	0.02		
726	ვერხვი		18	0.183	0.02		0.203	0.203		
727	ვერხვი		14	0.098	0.011		0.109	0.109		
728	ტირიფი		16	0.136	0.015		0.151	0.151		
729	ტირიფი		14	0.098	0.011		0.109	0.109		
730	ტირიფი		12	0.067	0.007		0.074	0.074		
731	ვერხვი		32	0.746	0.082		0.828	0.828		
732	თელა დუმა		16	0.1	0.012		0.112	0.112	წითელი ნუსხა	
733	თელა დუმა		16	0.1	0.012		0.112	0.112	წითელი ნუსხა	
734	მუხა		8	0.01	0.002		0.012	0.012		
735	თელა დუმა		12	0.05	0.006		0.056	0.056	წითელი ნუსხა	
736	თუთა თეთრი		14	0.087	0.01		0.097	0.097		
737	ვერხვი		8	0.024	0.003		0.027	0.027		
738	ვერხვი		26	0.464	0.051		0.515	0.515		
739	ვერხვი		22	0.31	0.034		0.344	0.344		

740	ვერხვი		26	0.464	0.051		0.515	0.515		
741	ტირიფი		8	0.025	0.003		0.028	0.028		
742	ტირიფი		10	0.044	0.005		0.049	0.049		
743	ტირიფი		14	0.098	0.011		0.109	0.109		
744	ტირიფი		28	0.51	0.056		0.566	0.566		
745	ვერხვი		32	0.746	0.082		0.828	0.828		
746	ვერხვი		40	1.219	0.134		1.353	1.353		
747	ვერხვი		26	0.464	0.051		0.515	0.515		
748	კუნელი		8	0.005	0.001		0.006	0.006		
749	ფშატი		8	0.018	0.002		0.02	0.02		
750	კუნელი		8	0.005	0.001		0.006	0.006		
751	კუნელი		10	0.013	0.002		0.015	0.015		
752	ვერხვი		40	1.219	0.134		1.353	1.353		
753	ვერხვი		14	0.098	0.011		0.109	0.109		
754	ვერხვი		24	0.382	0.042		0.424	0.424		
755	ვერხვი		36	0.983	0.108		1.091	1.091	ფაუტი	
756	ვერხვი		44	1.341	0.147		1.488	1.488		
757	ვერხვი		56	1.707	0.188		1.895	1.895		
758	ტირიფი		26	0.434	0.048		0.482	0.482		
759	კუნელი		10	0.013	0.002		0.015	0.015		
760	ფშატი		12	0.055	0.006		0.061	0.061		
761	ვერხვი		18	0.183	0.02		0.203	0.203		
762	ვერხვი		24	0.382	0.042		0.424	0.424		
763	კუნელი		10	0.013	0.002		0.015	0.015		
764	თუთა თეთრი		10	0.036	0.004		0.04	0.04		
765	თუთა თეთრი		10	0.036	0.004		0.04	0.04		
766	კუნელი		8	0.005	0.001		0.006	0.006		

767	ფშატი		8	0.018	0.002		0.02	0.02	ზეხმელი	
768	ფშატი		10	0.036	0.004		0.04	0.04	ზეხმელი	
769	ფშატი		8	0.018	0.002		0.02	0.02		
770	ფშატი		8	0.018	0.002		0.02	0.02	ზეხმელი	
771	კუნელი		10	0.013	0.002		0.015	0.015		
772	ფშატი		8	0.018	0.002		0.02	0.02		
773	კუნელი		8	0.005	0.001		0.006	0.006		
774	კუნელი		10	0.013	0.002		0.015	0.015		
775	ფშატი		8	0.018	0.002		0.02	0.02		
776	ფშატი		8	0.018	0.002		0.02	0.02	ზეხმელი	
777	კუნელი		10	0.013	0.002		0.015	0.015		
778	იფანი		8	0.018	0.002		0.02	0.02		
779	ტირიფი		12	0.067	0.007		0.074	0.074		
780	ტირიფი		18	0.182	0.02		0.202	0.202		
781	იფანი		8	0.018	0.002		0.02	0.02		
782	ტირიფი		10	0.044	0.005		0.049	0.049		
783	იფანი		10	0.036	0.004		0.04	0.04		
784	ტირიფი		28	0.51	0.056		0.566	0.566		
785	ტირიფი		12	0.067	0.007		0.074	0.074		
786	ტირიფი		14	0.098	0.011		0.109	0.109		
787	ტირიფი		8	0.025	0.003		0.028	0.028		
788	ტირიფი		10	0.044	0.005		0.049	0.049		
789	ტირიფი		8	0.025	0.003		0.028	0.028		
790	ვერხვი		12	0.067	0.007		0.074	0.074		
791	იფანი		12	0.055	0.006		0.061	0.061		
792	კუნელი		12	0.022	0.003		0.025	0.025		
793	ტირიფი		12	0.067	0.007		0.074	0.074		

794	ტირიფი		10	0.044	0.005		0.049	0.049		
795	ტირიფი		28	0.51	0.056		0.566	0.566		
796	ტირიფი		12	0.067	0.007		0.074	0.074		
797	ტირიფი		16	0.136	0.015		0.151	0.151		
798	ტირიფი		10	0.044	0.005		0.049	0.049		
799	თელა დუმა		10	0.03	0.004		0.034	0.034	წითელი ნუსხა	
800	ტირიფი		8	0.025	0.003		0.028	0.028		
801	იფანი		10	0.036	0.004		0.04	0.04		
802	კუნელი		12	0.022	0.003		0.025	0.025		
803	ფშატი		10	0.036	0.004		0.04	0.04		
804	კუნელი		8	0.005	0.001		0.006	0.006		
805	ვერხვი		40	1.219	0.134		1.353	1.353		
806	ვერხვი		28	0.546	0.06		0.606	0.606		
807	ვერხვი		22	0.31	0.034		0.344	0.344		
808	ვერხვი		26	0.464	0.051		0.515	0.515		
809	ტირიფი		8	0.025	0.003		0.028	0.028		
810	ტირიფი		10	0.044	0.005		0.049	0.049		
811	ტირიფი		8	0.025	0.003		0.028	0.028		
812	კუნელი		10	0.013	0.002		0.015	0.015		
813	ტირიფი		12	0.067	0.007		0.074	0.074		
814	ტირიფი		10	0.044	0.005		0.049	0.049		
815	ვერხვი		52	1.585	0.174		1.759	1.759		
816	ვერხვი		8	0.024	0.003		0.027	0.027		
817	ვერხვი		12	0.067	0.007		0.074	0.074		
818	ვერხვი		16	0.137	0.015		0.152	0.152		
819	ვერხვი		20	0.239	0.026		0.265	0.265		
820	ვერხვი		16	0.137	0.015		0.152	0.152		

821	ვერხვი		14	0.098	0.011		0.109	0.109		
822	ვერხვი		16	0.137	0.015		0.152	0.152		
823	ვერხვი		14	0.098	0.011		0.109	0.109		
824	ვერხვი		8	0.024	0.003		0.027	0.027		
825	ვერხვი		14	0.098	0.011		0.109	0.109		
826	ვერხვი		18	0.183	0.02		0.203	0.203		
827	ვერხვი		8	0.024	0.003		0.027	0.027		
828	ფშატი		10	0.036	0.004		0.04	0.04		
829	იფანი		8	0.018	0.002		0.02	0.02		
830	იფანი		8	0.018	0.002		0.02	0.02		
831	ფშატი		12	0.055	0.006		0.061	0.061		
832	ტირიფი		8	0.025	0.003		0.028	0.028		
833	ტირიფი		8	0.025	0.003		0.028	0.028		
834	ტირიფი		8	0.025	0.003		0.028	0.028		
835	ტირიფი		8	0.025	0.003		0.028	0.028		
836	ტირიფი		8	0.025	0.003		0.028	0.028		
837	ტირიფი		14	0.098	0.011		0.109	0.109		
838	ტირიფი		12	0.067	0.007		0.074	0.074		
839	ტირიფი		28	0.51	0.056		0.566	0.566		
840	ტირიფი		10	0.044	0.005		0.049	0.049		
841	ტირიფი		10	0.044	0.005		0.049	0.049		
842	ტირიფი		12	0.067	0.007		0.074	0.074		
843	ტირიფი		8	0.025	0.003		0.028	0.028		
844	ტირიფი		18	0.182	0.02		0.202	0.202		
845	ტირიფი		24	0.359	0.04		0.399	0.399		
846	ტირიფი		14	0.098	0.011		0.109	0.109		
847	ტირიფი		8	0.025	0.003		0.028	0.028		

848	ტირიფი		26	0.434	0.048		0.482	0.482		
849	ტირიფი		8	0.025	0.003		0.028	0.028		
850	ტირიფი		8	0.025	0.003		0.028	0.028		
851	თუთა თეთრი		12	0.055	0.006		0.061	0.061		
852	ფშატი		10	0.036	0.004		0.04	0.04		
853	ფშატი		12	0.055	0.006		0.061	0.061	ზეხმელი	
854	ფშატი		14	0.087	0.01		0.097	0.097		
855	ტირიფი		10	0.044	0.005		0.049	0.049		
856	ტირიფი		10	0.044	0.005		0.049	0.049		
857	ტირიფი		10	0.044	0.005		0.049	0.049		
858	ტირიფი		10	0.044	0.005		0.049	0.049		
859	ტირიფი		12	0.067	0.007		0.074	0.074		
860	ტირიფი		12	0.067	0.007		0.074	0.074		
861	ტირიფი		16	0.136	0.015		0.151	0.151		
862	ტირიფი		12	0.067	0.007		0.074	0.074		
863	ტირიფი		10	0.044	0.005		0.049	0.049		
864	ტირიფი		14	0.098	0.011		0.109	0.109		
865	ტირიფი		12	0.067	0.007		0.074	0.074		
866	ტირიფი		8	0.025	0.003		0.028	0.028		
867	ტირიფი		12	0.067	0.007		0.074	0.074		
868	ტირიფი		8	0.025	0.003		0.028	0.028		
869	ტირიფი		10	0.044	0.005		0.049	0.049		
870	ტირიფი		8	0.025	0.003		0.028	0.028		
871	ტირიფი		10	0.044	0.005		0.049	0.049		
872	ტირიფი		12	0.067	0.007		0.074	0.074		
873	კუნელი		8	0.005	0.001		0.006	0.006		
874	კუნელი		8	0.005	0.001		0.006	0.006		

875	ვერხვი		22	0.31	0.034		0.344	0.344		
876	ვერხვი		10	0.043	0.005		0.048	0.048		
877	ვერხვი		22	0.31	0.034		0.344	0.344		
878	ვერხვი		22	0.31	0.034		0.344	0.344		
879	ვერხვი		14	0.098	0.011		0.109	0.109		
880	ფშატი		10	0.036	0.004		0.04	0.04	ზეხმელი	
881	ტირიფი		16	0.136	0.015		0.151	0.151		
882	ვერხვი		10	0.043	0.005		0.048	0.048		
883	ვერხვი		10	0.043	0.005		0.048	0.048		
884	ვერხვი		10	0.043	0.005		0.048	0.048		
885	ფშატი		8	0.018	0.002		0.02	0.02		
886	ფშატი		12	0.055	0.006		0.061	0.061		
887	ფშატი		8	0.018	0.002		0.02	0.02	ზეხმელი	
888	იფანი		8	0.018	0.002		0.02	0.02		
889	იფანი		8	0.018	0.002		0.02	0.02		
890	იფანი		8	0.018	0.002		0.02	0.02		
891	კუნელი		10	0.013	0.002		0.015	0.015		
892	იფანი		10	0.036	0.004		0.04	0.04		
893	ვერხვი		48	1.463	0.161		1.624	1.624	გადაბერებ ული	
894	ფშატი		10	0.036	0.004		0.04	0.04		
895	ფშატი		8	0.018	0.002		0.02	0.02	ზეხმელი	
896	კუნელი		12	0.022	0.003		0.025	0.025		
897	ტირიფი		8	0.025	0.003		0.028	0.028		
898	ფშატი		12	0.055	0.006		0.061	0.061		
899	კუნელი		10	0.013	0.002		0.015	0.015		
900	ვერხვი		56	1.707	0.188		1.895	1.895	ფაუტი	
901	ფშატი		10	0.036	0.004		0.04	0.04		

902	ფშატი		10	0.036	0.004		0.04	0.04		
903	ფშატი		10	0.036	0.004		0.04	0.04		
904	კუნელი		10	0.013	0.002		0.015	0.015		
905	იფანი		8	0.018	0.002		0.02	0.02		
906	ფშატი		8	0.018	0.002		0.02	0.02		
907	კუნელი		8	0.005	0.001		0.006	0.006		
908	ტირიფი		12	0.067	0.007		0.074	0.074		
909	ტირიფი		14	0.098	0.011		0.109	0.109		
910	ტირიფი		8	0.025	0.003		0.028	0.028		
911	თელა დუმა		20	0.17	0.019		0.189	0.189	წითელი ნუსხა	
912	კუნელი		8	0.005	0.001		0.006	0.006		
913	ტირიფი		14	0.098	0.011		0.109	0.109		
914	ტირიფი		14	0.098	0.011		0.109	0.109		
915	ტირიფი		18	0.182	0.02		0.202	0.202		
916	ტირიფი		18	0.182	0.02		0.202	0.202		
917	ტირიფი		8	0.025	0.003		0.028	0.028		
918	ვერხვი		16	0.137	0.015		0.152	0.152		
919	ტირიფი		14	0.098	0.011		0.109	0.109		
920	ტირიფი		10	0.044	0.005		0.049	0.049		
921	ტირიფი		12	0.067	0.007		0.074	0.074		
922	ტირიფი		18	0.182	0.02		0.202	0.202		
923	იფანი		8	0.018	0.002		0.02	0.02		
924	იფანი		8	0.018	0.002		0.02	0.02		
925	იფანი		8	0.018	0.002		0.02	0.02		
926	იფანი		10	0.036	0.004		0.04	0.04		
927	იფანი		8	0.018	0.002		0.02	0.02		
928	ვერხვი		60	1.828	0.201		2.029	2.029	ფაუტი	



929	ტირიფი		8	0.025	0.003		0.028	0.028		
930	ტირიფი		8	0.025	0.003		0.028	0.028		
931	ტირიფი		8	0.025	0.003		0.028	0.028		
932	იფანი		8	0.018	0.002		0.02	0.02		
933	ტირიფი		16	0.136	0.015		0.151	0.151		
934	იფანი		12	0.055	0.006		0.061	0.061		
935	ტყემალი		8	0.018	0.002		0.02	0.02		
936	თელა დუმა		14	0.075	0.009		0.084	0.084	წითელი ნუსხა	
937	თელა დუმა		8	0.01	0.002		0.012	0.012	წითელი ნუსხა	
938	თელა დუმა		10	0.03	0.004		0.034	0.034	წითელი ნუსხა	
939	თელა დუმა		8	0.01	0.002		0.012	0.012	წითელი ნუსხა	
940	მაჟალო		10	0.036	0.004		0.04	0.04		
941	იფანი		8	0.018	0.002		0.02	0.02		
942	თუთა თეთრი		8	0.018	0.002		0.02	0.02		
943	ტყემალი		8	0.018	0.002		0.02	0.02		
944	ვერხვი		40	1.219	0.134		1.353	1.353	ზეხმელი	
945	ვერხვი		20	0.239	0.026		0.265	0.265		
946	კაკლის ხე		8	0.027	0.003		0.03	0.03	წითელი ნუსხა	
947	იფანი		8	0.018	0.002		0.02	0.02		
948	ტირიფი		36	0.928	0.102		1.03	1.03	ფაუტი	
949	იფანი		8	0.018	0.002		0.02	0.02		
950	იფანი		8	0.018	0.002		0.02	0.02		
951	იფანი		8	0.018	0.002		0.02	0.02		
952	ტირიფი		10	0.044	0.005		0.049	0.049		
953	ტირიფი		16	0.136	0.015		0.151	0.151		
954	ტირიფი		8	0.025	0.003		0.028	0.028		
955	ტირიფი		18	0.182	0.02		0.202	0.202		

956	ვერხვი		28	0.546	0.06		0.606	0.606		
957	ვერხვი		14	0.098	0.011		0.109	0.109		
958	ვერხვი		12	0.067	0.007		0.074	0.074		
959	იფანი		8	0.018	0.002		0.02	0.02		
960	კუნელი		8	0.005	0.001		0.006	0.006		
961	კუნელი		8	0.005	0.001		0.006	0.006		
962	კუნელი		8	0.005	0.001		0.006	0.006		
963	კუნელი		8	0.005	0.001		0.006	0.006		
964	კუნელი		8	0.005	0.001		0.006	0.006		
965	ფშატი		8	0.018	0.002		0.02	0.02		
966	ფშატი		12	0.055	0.006		0.061	0.061		
967	ფშატი		8	0.018	0.002		0.02	0.02		
968	ფშატი		10	0.036	0.004		0.04	0.04		
969	ფშატი		8	0.018	0.002		0.02	0.02		
970	ფშატი		8	0.018	0.002		0.02	0.02	ზეხმელი	
971	ფშატი		8	0.018	0.002		0.02	0.02		
972	კუნელი		10	0.013	0.002		0.015	0.015		
973	ფშატი		8	0.018	0.002		0.02	0.02		
974	ვერხვი		60	1.828	0.201		2.029	2.029	ფაუტი	
975	ფშატი		8	0.018	0.002		0.02	0.02		
976	ვერხვი		60	1.828	0.201		2.029	2.029	ფაუტი	
977	თელა		8	0.01	0.002		0.012	0.012		
978	ფშატი		8	0.018	0.002		0.02	0.02		
979	ვერხვი		8	0.024	0.003		0.027	0.027		
980	ვერხვი		8	0.024	0.003		0.027	0.027		
981	ფშატი		8	0.018	0.002		0.02	0.02		
982	ფშატი		8	0.018	0.002		0.02	0.02		

983	ფშატი		10	0.036	0.004		0.04	0.04		
984	ფშატი		10	0.036	0.004		0.04	0.04		
985	კერხვი		44	1.341	0.147		1.488	1.488	ფაუტი	
986	კერხვი		36	0.983	0.108		1.091	1.091		
987	კუნელი		8	0.005	0.001		0.006	0.006		
988	კერხვი		8	0.024	0.003		0.027	0.027		
989	კერხვი		14	0.098	0.011		0.109	0.109		
990	კერხვი		10	0.043	0.005		0.048	0.048		
991	კუნელი		8	0.005	0.001		0.006	0.006		
992	კერხვი		36	0.983	0.108		1.091	1.091	ფაუტი	
993	კერხვი		32	0.746	0.082		0.828	0.828		
994	ფშატი		8	0.018	0.002		0.02	0.02		
995	კერხვი		56	1.707	0.188		1.895	1.895	ფაუტი	
996	ფშატი		10	0.036	0.004		0.04	0.04		
997	კერხვი		8	0.024	0.003		0.027	0.027		
998	კერხვი		8	0.024	0.003		0.027	0.027		
999	კერხვი		16	0.137	0.015		0.152	0.152		
1000	კერხვი		52	1.585	0.174		1.759	1.759	ფაუტი	
1001	იფანი		10	0.036	0.004		0.04	0.04		
1002	ფშატი		10	0.036	0.004		0.04	0.04		
1003	ფშატი		10	0.036	0.004		0.04	0.04		
1004	ფშატი		10	0.036	0.004		0.04	0.04		
1005	ფშატი		10	0.036	0.004		0.04	0.04		
1006	ფშატი		10	0.036	0.004		0.04	0.04		
1007	ფშატი		8	0.018	0.002		0.02	0.02		
1008	ფშატი		8	0.018	0.002		0.02	0.02		
1009	ფშატი		10	0.036	0.004		0.04	0.04	ზეხმელი	

1010	ფშატი		10	0.036	0.004		0.04	0.04		
1011	ფშატი		10	0.036	0.004		0.04	0.04	ზეხმელი	
1012	ფშატი		12	0.055	0.006		0.061	0.061	ზეხმელი	
1013	ფშატი		8	0.018	0.002		0.02	0.02	ზეხმელი	
1014	კუნელი		8	0.005	0.001		0.006	0.006		
1015	ვერხვი		20	0.239	0.026		0.265	0.265		
1016	ვერხვი		12	0.067	0.007		0.074	0.074		
1017	ვერხვი		36	0.983	0.108		1.091	1.091	ფაუტი	
1018	ვერხვი		60	1.828	0.201		2.029	2.029	ფაუტი	
1019	ვერხვი		56	1.707	0.188		1.895	1.895	ფაუტი	
1020	თელა დუმა		10	0.03	0.004		0.034	0.034	წითელი ნუსხა	
1021	თელა დუმა		10	0.03	0.004		0.034	0.034	წითელი ნუსხა	
1022	თელა დუმა		10	0.03	0.004		0.034	0.034	წითელი ნუსხა	
1023	ვერხვი		22	0.31	0.034		0.344	0.344		
1024	ფშატი		8	0.018	0.002		0.02	0.02		
1025	ფშატი		8	0.018	0.002		0.02	0.02		
1026	ვერხვი		12	0.067	0.007		0.074	0.074		
1027	ვერხვი		12	0.067	0.007		0.074	0.074		
1028	ვერხვი		10	0.043	0.005		0.048	0.048		
1029	ფშატი		10	0.036	0.004		0.04	0.04		
1030	კუნელი		10	0.013	0.002		0.015	0.015		
1031	კუნელი		10	0.013	0.002		0.015	0.015		
1032	კუნელი		12	0.022	0.003		0.025	0.025		
1033	ვერხვი		14	0.098	0.011		0.109	0.109		
1034	ვერხვი		16	0.137	0.015		0.152	0.152		
1035	ფშატი		12	0.055	0.006		0.061	0.061		
1036	ფშატი		12	0.055	0.006		0.061	0.061		

1037	ფშატი		8	0.018	0.002		0.02	0.02		
1038	ფშატი		8	0.018	0.002		0.02	0.02		
1039	ფშატი		10	0.036	0.004		0.04	0.04		
1040	ვერხვი		60	1.828	0.201		2.029	2.029	ფაუტი	
1041	ფშატი		12	0.055	0.006		0.061	0.061		
1042	ფშატი		12	0.055	0.006		0.061	0.061		
1043	ფშატი		10	0.036	0.004		0.04	0.04		
1044	კუნელი		12	0.022	0.003		0.025	0.025		
1045	თელა დუმა		12	0.05	0.006		0.056	0.056	წითელი ნუსხა	
1046	ფშატი		8	0.018	0.002		0.02	0.02		
1047	ფშატი		12	0.055	0.006		0.061	0.061		
1048	ფშატი		14	0.087	0.01		0.097	0.097		
1049	ვერხვი		32	0.746	0.082		0.828	0.828	ფაუტი	
1050	ვერხვი		32	0.746	0.082		0.828	0.828		
1051	ფშატი		8	0.018	0.002		0.02	0.02		
1052	კუნელი		10	0.013	0.002		0.015	0.015		
1053	ფშატი		8	0.018	0.002		0.02	0.02		
1054	თელა		8	0.01	0.002		0.012	0.012		
1055	ფშატი		10	0.036	0.004		0.04	0.04		
1056	ვერხვი		56	1.707	0.188		1.895	1.895		
1057	კუნელი		8	0.005	0.001		0.006	0.006		
1058	ვერხვი		28	0.546	0.06		0.606	0.606		
1059	ვერხვი		40	1.219	0.134		1.353	1.353		
1060	ფშატი		10	0.036	0.004		0.04	0.04		
1061	ფშატი		8	0.018	0.002		0.02	0.02		
1062	ფშატი		12	0.055	0.006		0.061	0.061		
1063	ვერხვი		26	0.464	0.051		0.515	0.515	ფაუტი	

1064	კუნელი		8	0.005	0.001		0.006	0.006		
1065	ვერხვი		48	1.463	0.161		1.624	1.624		
1066	ვერხვი		32	0.746	0.082		0.828	0.828	ზეხმელი	
1067	ფშატი		8	0.018	0.002		0.02	0.02		
1068	ფშატი		8	0.018	0.002		0.02	0.02		
1069	ვერხვი		14	0.098	0.011		0.109	0.109		
1070	ვერხვი		10	0.043	0.005		0.048	0.048		
1071	ფშატი		8	0.018	0.002		0.02	0.02		
1072	ვერხვი		26	0.464	0.051		0.515	0.515		
1073	ვერხვი		60	1.828	0.201		2.029	2.029	ფაუტი	
1074	ვერხვი		40	1.219	0.134		1.353	1.353		
1075	ვერხვი		26	0.464	0.051		0.515	0.515		
1076	ვერხვი		24	0.382	0.042		0.424	0.424		
1077	ვერხვი		36	0.983	0.108		1.091	1.091		
1078	ვერხვი		34	0.864	0.095		0.959	0.959		
1079	ვერხვი		28	0.546	0.06		0.606	0.606		
1080	ფშატი		8	0.018	0.002		0.02	0.02	ზეხმელი	
1081	ვერხვი		18	0.183	0.02		0.203	0.203	ფაუტი	
1082	ვერხვი		8	0.024	0.003		0.027	0.027		
1083	ვერხვი		16	0.137	0.015		0.152	0.152		
1084	ვერხვი		18	0.183	0.02		0.203	0.203		
1085	კუნელი		8	0.005	0.001		0.006	0.006		
1086	ვერხვი		12	0.067	0.007		0.074	0.074		
1087	ვერხვი		22	0.31	0.034		0.344	0.344		
1088	კუნელი		8	0.005	0.001		0.006	0.006		
1089	ვერხვი		12	0.067	0.007		0.074	0.074		
1090	ვერხვი		20	0.239	0.026		0.265	0.265		

1091	ვერხვი		14	0.098	0.011		0.109	0.109		
1092	ვერხვი		12	0.067	0.007		0.074	0.074		
1093	იფანი		12	0.055	0.006		0.061	0.061		
1094	იფანი		10	0.036	0.004		0.04	0.04		
1095	ვერხვი		44	1.341	0.147		1.488	1.488	ფაუტი	
1096	ფშატი		10	0.036	0.004		0.04	0.04	ზეხმელი	
1097	ფშატი		10	0.036	0.004		0.04	0.04	ზეხმელი	
1098	ვერხვი		48	1.463	0.161		1.624	1.624	ფაუტი	
1099	ვერხვი		56	1.707	0.188		1.895	1.895	ფაუტი	
1100	კუნელი		8	0.005	0.001		0.006	0.006		
1101	ტირიფი		8	0.025	0.003		0.028	0.028		
1102	იფანი		14	0.082	0.009		0.091	0.091		
1103	იფანი		8	0.018	0.002		0.02	0.02		
1104	ფშატი		8	0.018	0.002		0.02	0.02		
1105	ვერხვი		20	0.239	0.026		0.265	0.265		
1106	კუნელი		12	0.022	0.003		0.025	0.025		
1107	ვერხვი		12	0.067	0.007		0.074	0.074		
1108	ვერხვი		10	0.043	0.005		0.048	0.048		
1109	იფანი		14	0.082	0.009		0.091	0.091		
1110	ვერხვი		36	0.983	0.108		1.091	1.091		
1111	იფანი		8	0.018	0.002		0.02	0.02		
1112	თელა დუმა		12	0.05	0.006		0.056	0.056	წითელი ნუსხა	
1113	ვერხვი		52	1.585	0.174		1.759	1.759		
1114	იფანი		8	0.018	0.002		0.02	0.02		
1115	ვერხვი		32	0.746	0.082		0.828	0.828		
1116	ვერხვი		26	0.464	0.051		0.515	0.515		
1117	ვერხვი		36	0.983	0.108		1.091	1.091		

1118	ფშატი		8	0.018	0.002		0.02	0.02	ზეხმელი	
1119	ფშატი		8	0.018	0.002		0.02	0.02	ზეხმელი	
1120	ვერხვი		10	0.043	0.005		0.048	0.048		
1121	ვერხვი		44	1.341	0.147		1.488	1.488	ფაუტი	
1122	ვერხვი		12	0.067	0.007		0.074	0.074		
1123	ვერხვი		48	1.463	0.161		1.624	1.624		
1124	ვერხვი		28	0.546	0.06		0.606	0.606		
1125	ფშატი		12	0.055	0.006		0.061	0.061		
1126	ფშატი		12	0.055	0.006		0.061	0.061		
1127	კუნელი		8	0.005	0.001		0.006	0.006		
1128	ფშატი		16	0.118	0.013		0.131	0.131		
1129	ვერხვი		52	1.585	0.174		1.759	1.759	ფაუტი	
1130	გლედიჩია		10	0.036	0		0.036	0.036		
1131	ვერხვი		56	1.707	0.188		1.895	1.895	ფაუტი	
1132	ვერხვი		22	0.31	0.034		0.344	0.344		
1133	ვერხვი		24	0.382	0.042		0.424	0.424		
1134	ფშატი		12	0.055	0.006		0.061	0.061		
1135	ფშატი		16	0.118	0.013		0.131	0.131		
1136	კუნელი		8	0.005	0.001		0.006	0.006		
1137	ვერხვი		24	0.382	0.042		0.424	0.424		
1138	ვერხვი		26	0.464	0.051		0.515	0.515		
1139	ვერხვი		18	0.183	0.02		0.203	0.203		
1140	ფშატი		10	0.036	0.004		0.04	0.04	ზეხმელი	
1141	ფშატი		10	0.036	0.004		0.04	0.04	ზეხმელი	
1142	კუნელი		10	0.013	0.002		0.015	0.015		
1143	კუნელი		8	0.005	0.001		0.006	0.006		
1144	კუნელი		8	0.005	0.001		0.006	0.006		



1145	კუნელი		8	0.005	0.001		0.006	0.006		
1146	თელა		8	0.01	0.002		0.012	0.012		
1147	ფშატი		10	0.036	0.004		0.04	0.04		
1148	ფშატი		8	0.018	0.002		0.02	0.02		
1149	თუთა თეთრი		18	0.159	0.017		0.176	0.176		
1150	ვერხვი		26	0.464	0.051		0.515	0.515		
1151	თუთა თეთრი		20	0.2	0.022		0.222	0.222		
1152	ფშატი		14	0.087	0.01		0.097	0.097		
1153	ფშატი		16	0.118	0.013		0.131	0.131		
1154	იფანი		8	0.018	0.002		0.02	0.02		
1155	კუნელი		10	0.013	0.002		0.015	0.015		
1156	ვერხვი		52	1.585	0.174		1.759	1.759	ფაუტი	
1157	ფშატი		10	0.036	0.004		0.04	0.04		
1158	იფანი		12	0.055	0.006		0.061	0.061		
1159	ფშატი		10	0.036	0.004		0.04	0.04	ზეხმელი	
1160	იფანი		10	0.036	0.004		0.04	0.04		
1161	იფანი		8	0.018	0.002		0.02	0.02		
1162	ვერხვი		12	0.067	0.007		0.074	0.074		
1163	ვერხვი		16	0.137	0.015		0.152	0.152		
1164	ვერხვი		18	0.183	0.02		0.203	0.203		
1165	ვერხვი		16	0.137	0.015		0.152	0.152		
1166	ვერხვი		22	0.31	0.034		0.344	0.344		
1167	ვერხვი		32	0.746	0.082		0.828	0.828		
1168	ვერხვი		12	0.067	0.007		0.074	0.074		
1169	ვერხვი		18	0.183	0.02		0.203	0.203		
1170	ვერხვი		8	0.024	0.003		0.027	0.027		
1171	თუთა თეთრი		16	0.118	0.013		0.131	0.131		

1172	თუთა თეთრი		8	0.018	0.002		0.02	0.02		
1173	ვერხვი		10	0.043	0.005		0.048	0.048		
1174	ვერხვი		22	0.31	0.034		0.344	0.344		
1175	ვერხვი		10	0.043	0.005		0.048	0.048		
1176	კუნელი		10	0.013	0.002		0.015	0.015		
1177	კუნელი		8	0.005	0.001		0.006	0.006		
1178	თუთა თეთრი		16	0.118	0.013		0.131	0.131		
1179	ვერხვი		10	0.043	0.005		0.048	0.048		
1180	თელა		10	0.03	0.004		0.034	0.034		
1181	თელა		10	0.03	0.004		0.034	0.034		
1182	თელა დუმა		12	0.05	0.006		0.056	0.056	წითელი ნუსხა	
1183	ვერხვი		40	1.219	0.134		1.353	1.353		
1184	ვერხვი		52	1.585	0.174		1.759	1.759		
1185	თელა დუმა		8	0.01	0.002		0.012	0.012	წითელი ნუსხა	
1186	თელა დუმა		10	0.03	0.004		0.034	0.034		
1187	ფშატი		12	0.055	0.006		0.061	0.061		
1188	ვერხვი		20	0.239	0.026		0.265	0.265		
1189	ვერხვი		22	0.31	0.034		0.344	0.344		
1190	ფშატი		8	0.018	0.002		0.02	0.02		
1191	ფშატი		8	0.018	0.002		0.02	0.02		
1192	ფშატი		10	0.036	0.004		0.04	0.04		
1193	ფშატი		10	0.036	0.004		0.04	0.04		
1194	კუნელი		8	0.005	0.001		0.006	0.006		
1195	კუნელი		8	0.005	0.001		0.006	0.006		
1196	კუნელი		8	0.005	0.001		0.006	0.006		
1197	ვერხვი		14	0.098	0.011		0.109	0.109		
1198	ვერხვი		10	0.043	0.005		0.048	0.048		

1199	ვერხვი		8	0.024	0.003		0.027	0.027		
1200	ფშატი		8	0.018	0.002		0.02	0.02		
1201	კუნელი		8	0.005	0.001		0.006	0.006		
1202	ფშატი		10	0.036	0.004		0.04	0.04		
1203	ფშატი		8	0.018	0.002		0.02	0.02		
1204	ვერხვი		22	0.31	0.034		0.344	0.344		
სულ მოცულობა:				274.038	30.257	0	304.295	304.295		
მათ შორის-										
ფშატი				11.64	1.289	0	12.929	12.929		
ვერხვი				214.315	23.566	0	237.881	237.881		
თელა დუმა				1.91	0.233	0	2.143	2.143		
ტირიფი				36.316	4.013	0	40.329	40.329		
თელა				0.745	0.096	0	0.841	0.841		
კუნელი				1.299	0.201	0	1.5	1.5		
თუთა თეთრი				5.27	0.585	0	5.855	5.855		
იფანი				1.995	0.22	0	2.215	2.215		
გლედია				0.094	0	0	0.094	0.094		
მუხა				0.355	0.043	0	0.398	0.398		
ტყემალი				0.036	0.004	0	0.04	0.04		
მაჟალო				0.036	0.004	0	0.04	0.04		
კაკლის ხე				0.027	0.003	0	0.03	0.03		
სულ ლიტერ(ებ)ში:				274.038	30.257	0	304.295	304.295		

ტყეკაფის პასპორტი

ტყეკაფის №

1. ტყითსარგებლობის საფუძველი საქართველოს მთავრობის 2021 წლის 18 მაისის დადგენილება # 221

2. ტყითმოსარგებლე შპს"მეგა ჰოლდინგი" 436031973

4. ტყითმოსარგებლის მისამართი ქ.თბილისი ქერჩის 6 გ

5. მართვის ორგანო შპს ეროვნული სატყეო სააგენტო

6. სატყეო უბანი კასპი

7. სატყეო ახალქალაქი 8. კვარტალი № 31 9. ლიტერი 2.3 10. ფართობი 56522 (კვმ)

11. ტყეკაფის მონიშვნის მასალების წარმოდგენის თარიღი 12. ჭრის სახე სპეციალური ჭრა

13. ტყეკაფი მონიშნა შპს "გიორგი" 417894194

15. ხეთა რაოდენობა 1204 16. ჭრის პროცენტი 100 17. სიხშირე 0.2 18. ხნოვანება ვრხ-75,ტრფ-50,ფშტ-30,თლ-35,თლდ-35,კუნ-25

19. მოზარდ-აღმონაცენი არასაკმარისი 20. ს.ზ.დ 510 21. დაქანება 3 22. ექსპოზიცია ჩ.ა

23. კოორდინატები 1) X 450764 Y 4640483 2) X 450844 Y 4640041

24. ტყეკაფის გახსნის (ათვისების დაწყების) თარიღი

25. ტყეკაფის დახურვის (ათვისების დამთავრების) თარიღი

26. შემაღლენლობა

ერთეული	ჯიში	თანრიგი
249	ფშტ	III
420	ვრხ	V
234	ტრფ	IV
19	თლ	V
31	თლდ	V
113	კუნ	V
69	თთხ	III
57	იფ	III
3	გლდ	III
5	მხ	V
2	ტყმ	III
1	კკხ	IV
1	მჟლ	III

№	ჯიში	დიაგნოტიკური Dt სმ	ხის ხარისხის მიხედვით									შენიშვნა
			I ხარისხი				II ხარისხი				გასაცემი მერქანი სულ მ³	
			ხეთა რაოდენობა	ლიკვიდური მერქანი მ³	შეშა ვარჯიდან მ³	გასაცემი მერქანი მ³	ხეთა რაოდენობა	ლიკვიდური მერქანი მ³	შეშა ვარჯიდან მ³	გასაცემი მერქანი მ³		
1	2	3	4	5	6	7	8	9	10	11	12	13
	მუხა	8	0	0	0	0	2	0.02	0.004	0.024	0.024	
	მუხა	12	0	0	0	0	1	0.05	0.006	0.056	0.056	
	მუხა	16	0	0	0	0	1	0.075	0.009	0.084	0.084	

	მუხა	24	0	0	0	0	1	0.21	0.024	0.234	0.234	
სულ მუხა			0	0	0	0	5	0.355	0.043	0.398	0.398	
	იფანი	8	0	0	0	0	31	0.558	0.062	0.62	0.62	
	იფანი	12	0	0	0	0	19	0.836	0.092	0.928	0.928	
	იფანი	16	0	0	0	0	7	0.601	0.066	0.667	0.667	
სულ იფანი			0	0	0	0	57	1.995	0.22	2.215	2.215	
	თელა	8	0	0	0	0	7	0.07	0.014	0.084	0.084	
	თელა	12	0	0	0	0	9	0.33	0.042	0.372	0.372	
	თელა	16	0	0	0	0	2	0.175	0.021	0.196	0.196	
	თელა	20	0	0	0	0	1	0.17	0.019	0.189	0.189	
სულ თელა			0	0	0	0	19	0.745	0.096	0.841	0.841	
	ვერხვი	8	0	0	0	0	37	0.888	0.111	0.999	0.999	
	ვერხვი	12	0	0	0	0	78	4.122	0.454	4.576	4.576	
	ვერხვი	16	0	0	0	0	58	6.698	0.7420000 00000001	7.44	7.44	
	ვერხვი	20	0	0	0	0	47	9.497	1.036	10.533	10.533	
	ვერხვი	24	0	0	0	0	39	13.458	1.478	14.936	14.936	
	ვერხვი	28	0	0	0	0	38	19.436	2.136	21.572	21.572	
	ვერხვი	32	0	0	0	0	20	14.92	1.64	16.56	16.56	
	ვერხვი	36	0	0	0	0	13	12.66	1.391	14.051	14.051	
	ვერხვი	40	0	0	0	0	20	24.38	2.68	27.06	27.06	
	ვერხვი	44	0	0	0	0	19	25.479	2.793	28.272	28.272	
	ვერხვი	48	0	0	0	0	17	24.871	2.737	27.608	27.608	
	ვერხვი	52	0	0	0	0	11	17.435	1.914	19.349	19.349	
	ვერხვი	56	0	0	0	0	13	22.191	2.444	24.635	24.635	
	ვერხვი	60	0	0	0	0	10	18.28	2.01	20.29	20.29	
სულ ვერხვი			0	0	0	0	420	214.315	23.566	237.881	237.881	
	კაკლის ხე	8	0	0	0	0	1	0.027	0.003	0.03	0.03	წითელი ნუსხა
სულ კაკლის ხე			0	0	0	0	1	0.027	0.003	0.03	0.03	
	გლედიჩი ა	8	0	0	0	0	1	0.022	0	0.022	0.022	
	გლედიჩი ა	12	0	0	0	0	2	0.072	0	0.072	0.072	
სულ გლედიჩია			0	0	0	0	3	0.094	0	0.094	0.094	
	მაჟალო	12	0	0	0	0	1	0.036	0.004	0.04	0.04	
სულ მაჟალო			0	0	0	0	1	0.036	0.004	0.04	0.04	
	ტყემალი	8	0	0	0	0	2	0.036	0.004	0.04	0.04	
სულ ტყემალი			0	0	0	0	2	0.036	0.004	0.04	0.04	
	თუთა თეთრი	8	0	0	0	0	13	0.234	0.026	0.26	0.26	
	თუთა თეთრი	12	0	0	0	0	22	0.87	0.096	0.966	0.966	
	თუთა თეთრი	16	0	0	0	0	23	1.839	0.208	2.047	2.047	

	თუთა თეთრი	20	0	0	0	0	8	1.477	0.161	1.638	1.638	
	თუთა თეთრი	24	0	0	0	0	3	0.85	0.094	0.944	0.944	
სულ თუთა თეთრი			0	0	0	0	69	5.27	0.585	5.855	5.855	
	კუნელი	8	0	0	0	0	55	0.275	0.055	0.33	0.33	
	კუნელი	12	0	0	0	0	54	0.828	0.122	0.95	0.95	
	კუნელი	16	0	0	0	0	3	0.13	0.016	0.146	0.146	
	კუნელი	20	0	0	0	0	1	0.066	0.008	0.074	0.074	
სულ კუნელი			0	0	0	0	113	1.299	0.201	1.5	1.5	
	ფშატი	8	0	0	0	0	77	1.386	0.154	1.54	1.54	
	ფშატი	12	0	0	0	0	139	5.859	0.646	6.505	6.505	
	ფშატი	16	0	0	0	0	24	2.336	0.264	2.6	2.6	
	ფშატი	20	0	0	0	0	7	1.236	0.134	1.37	1.37	
	ფშატი	24	0	0	0	0	1	0.25	0.028	0.278	0.278	
	ფშატი	32	0	0	0	0	1	0.573	0.063	0.636	0.636	
სულ ფშატი			0	0	0	0	249	11.64	1.289	12.929	12.929	
	ტირიფი	8	0	0	0	0	40	1	0.12	1.12	1.12	
	ტირიფი	12	0	0	0	0	70	3.793	0.412	4.205	4.205	
	ტირიფი	16	0	0	0	0	58	6.52	0.726	7.246	7.246	
	ტირიფი	20	0	0	0	0	32	6.237	0.689	6.926	6.926	
	ტირიფი	24	0	0	0	0	8	2.577	0.285	2.862	2.862	
	ტირიფი	28	0	0	0	0	15	7.042	0.776	7.818	7.818	
	ტირიფი	32	0	0	0	0	7	4.907	0.539	5.446	5.446	
	ტირიფი	36	0	0	0	0	2	1.856	0.204	2.06	2.06	
	ტირიფი	40	0	0	0	0	2	2.384	0.262	2.646	2.646	
სულ ტირიფი			0	0	0	0	234	36.316	4.013	40.329	40.329	
	თელა დუმბა	8	0	0	0	0	7	0.07	0.014	0.084	0.084	წითელი ნუსხა
	თელა დუმბა	12	0	0	0	0	13	0.51	0.064	0.574	0.574	წითელი ნუსხა
	თელა დუმბა	16	0	0	0	0	6	0.55	0.066	0.616	0.616	წითელი ნუსხა
	თელა დუმბა	20	0	0	0	0	5	0.78	0.089	0.869	0.869	წითელი ნუსხა
სულ თელა დუმბა			0	0	0	0	31	1.91	0.233	2.143	2.143	
	სულ		0	0	0	0	1204	274.038	30.257	304.295	304.295	
სულ ჯამი						0				304.295	304.295	



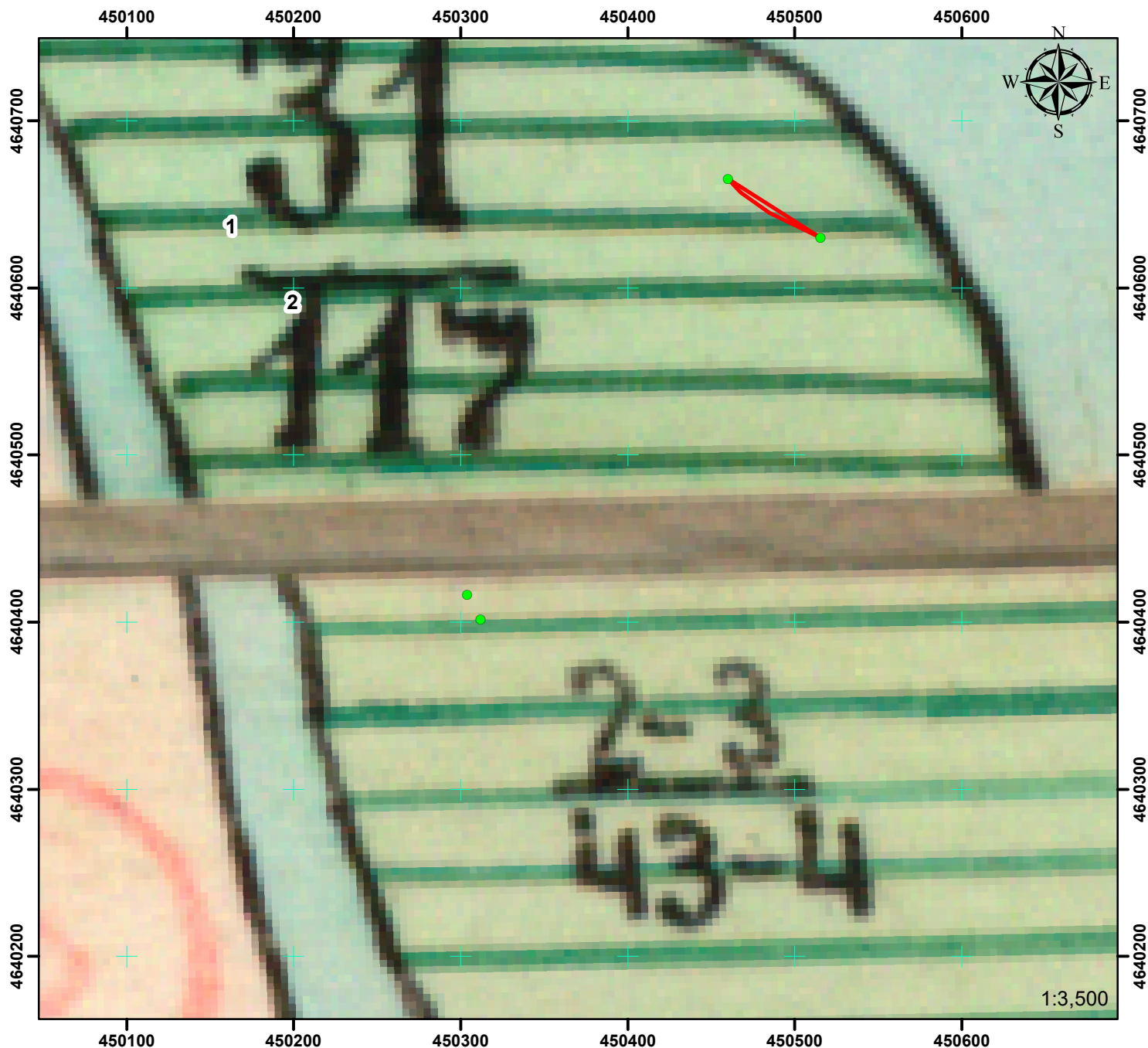

სახელმწიფო ტყის ტერიტორიაზე მერქნული რესურსის აღრიცხვას დაქვემდებარებული ფართობის  
ა ბ რ ი ს ი



სსიპ ეროვნული სატყეო სააგენტო,  
შიდა-ქართლის სატყეო სამსახური  
კასპის სატყეო უბანი  
ახალქალაქის სატყეო

კვარტალი №31  
ლიტერი №2

 აღრიცხვას დაქვემდებარებული  
ფართობი 170 კვ.მ

 კოორდინატები

1) X 450460; 1) Y 4640665  
2) X 450515 2) Y 4640630

2021 წელი



საკადასტრო აბეგმვითი/აზომვითი ნახაზი

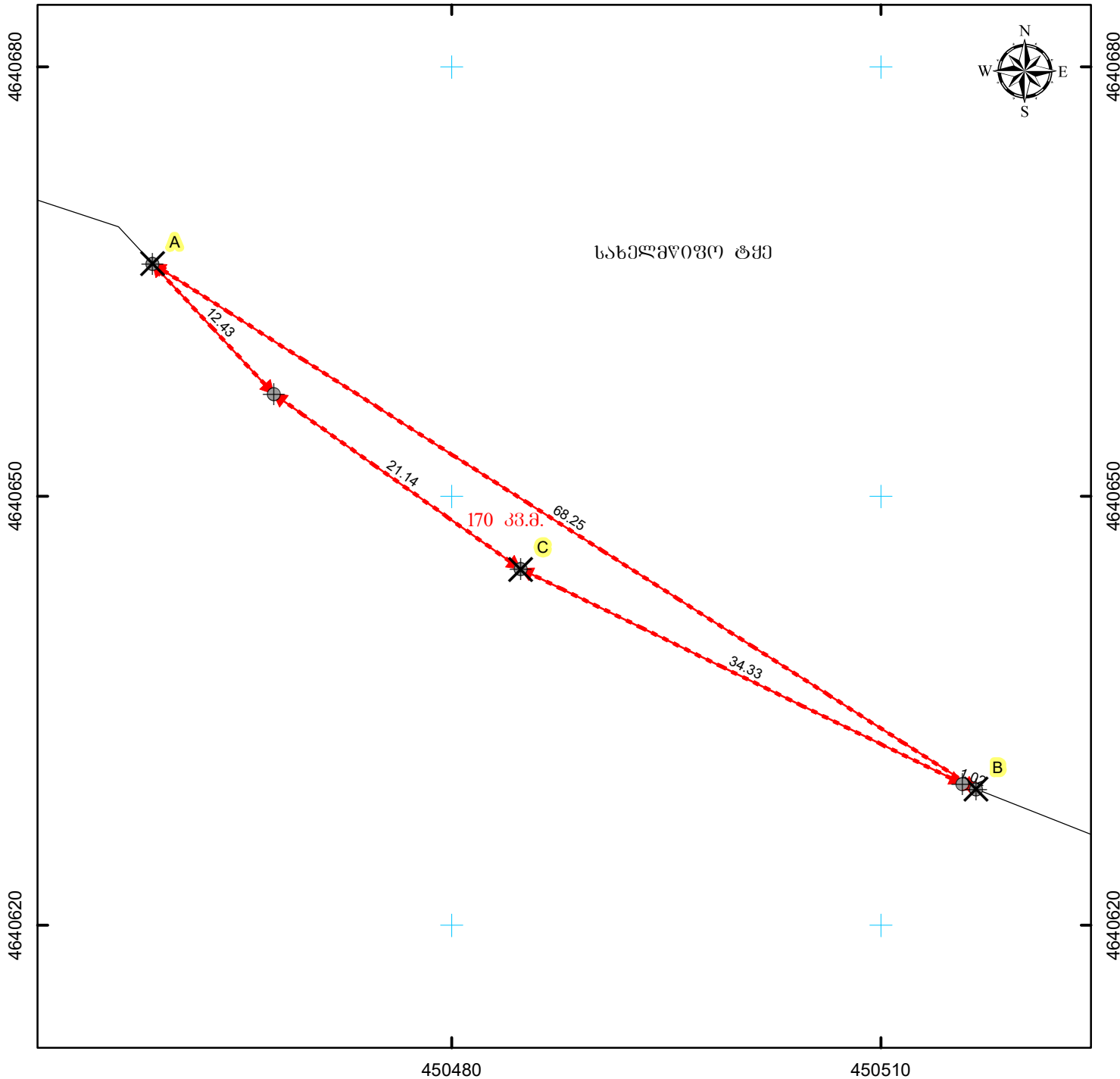

მასშტაბი: 1:400

0 4 8 16 მეტრი



სახელმწიფო პერპენდიკულარი  
საკადასტრო სისტემა WGS\_1984\_UTM\_Zone\_38N

მისამართი: კასპის რაიონი	ნაკვეთის ფართობი	170 კვ.მ.
დანიშნულება: არასასოფლო-სამეურნეო	საზღვარი ნაგებობის ფაქტობრივი სიგრძე: მეტრი საზღვარი ნაგებობის გეგმარეპიტი სიგრძე: მეტრი საზღვარი ნაგებობის წერტილოვანი ობიექტი: ცალი	
პირობითი აღნიშვნები: <div>↔ ნაკვეთის ფორმირებული საზღვარი ↔ ნაკვეთის არაფორმირებული საზღვარი ⊕ სასაზღვრე წერტილი    ⊗ მოსასაზღვრე ნაკვეთის ნიშნული ● საზღვარი ნაგებობის თანამდებრივი წერტილოვანი ობიექტი <div>01 / 2</div> შენობა-ნაგებობა, შენობის ნომერი / სართულიანობა <div>01 / 2</div> შენობარე ნაგებობა    <div>01 / 2</div> დანერგული ნაგებობა <div></div> გაღმართულება    —+—+—+ საზღვარი ნაგებობა</div>	შ.პ.ს "ინვესტიციური კონსალტინგის" ქ. ბორი სოფ. პატარა ბარეჯი	
საკადასტრო აღწერაზე უზღუდვამოსილი პირი		დ. მურადაშვილი
დანიშნულებული პირი		შპს "მება კოლდინგი"- 0 ს/ნ 405116930
თარიღი: 02.11.2021		
შენიშვნა:		

## ტყეკაფის აღრიცხვის უწყისი

ტყეკაფის მონიშვნის დაწყების თარიღი 09.10.2022

ტყეკაფის მონიშვნის დამთავრების თარიღი 09.10.2022

მართვის ორგანო შპს ეროვნული სატყეო სააგენტო

სატყეო უბანი კასპი

სატყეო ახალქალაქი

ტყითმოსარგებლე შპს"მეგა ჰოლდინგი" 436031973

კვარტალი N 31 , ლიტერ(ებ)ი N 2 , ფართობი 170 კვმ

ჭრის სახე სპეციალური ჭრა კორომის შემადგენლობა , ჭრის % 100 სიხშირე

სიმაღლის თანრიგი

GPS კოორდინატები

1) X 450460 Y 4640655

2) X 450515 Y 4640630

ხნოვანება

მოზარდ-აღმონაცენი არასაკმარისი

სიმაღლე ზღვის დონიდან 511

დაქანება (გრადუსი) 4

ხის N	ჯიში(სახეობა)	ხის ხარისხი და დიამეტრი Dt		გასაცემი მერქნის მოცულობა მ³					შენიშვნა	გაცემა
				საქმისი მერქანი (ლიკვიდი)	შეშა ვარჯიდან	ხარისხის მიხედვით მ³, სულ მ³				
		I ხარისხის	II ხარისხის				I ხარისხის	II ხარისხის		
1	2	3	4	5	6	7	8	9	10	11
სულ მოცულობა:										
მათ შორის-										
სულ ლიტერ(ებ)ში:						0	0	0		

## ტყეკაფის პასპორტი

ტყეკაფის №

1. ტყითსარგებლობის საფუძველი საქართველოს მთავრობის 2021 წლის 18 მაისის დადგენილება # 221
2. ტყითმოსარგებლე შპს "მეგა ჰოლდინგი" 436031973
4. ტყითმოსარგებლის მისამართი ქ.თბილისი ქერჩის 6 გ
5. მართვის ორგანო შპს ეროვნული სატყეო სააგენტო
6. სატყეო უბანი კასპი
7. სატყეო ახალქალაქი 8. კვარტალი № 31 9. ლიტერი 2 10. ფართობი 170 (კვმ)
11. ტყეკაფის მონიშვნის მასალების წარმოდგენის თარიღი 12. ჭრის სახე სპეციალური ჭრა
13. ტყეკაფი მონიშნა შპს "გიორგი" 417894194
15. ხეტა რაოდენობა 16. ჭრის პროცენტი 100 17. სიხშირე 18. ხნოვანება
19. მოზარდ-აღმონაცენი არასაკმარისი 20. ს.ზ.დ 511 21. დაქანება 4 22. ექსპოზიცია ჩ.ა
23. კოორდინატები 1) X 450460 Y 4640655 2) X 450515 Y 4640630
24. ტყეკაფის გახსნის (ათვისების დაწყების) თარიღი
25. ტყეკაფის დახურვის (ათვისების დამთავრების) თარიღი
26. შემადგენლობა

ერთეული	ჯიში	თანრიგი
---------	------	---------

№	ჯიში	დიაგნოზი Dt სმ	ხის ხარისხის მიხედვით									შენიშვნა
			I ხარისხი				II ხარისხი				გასაცემი მერქანი სულ მ³	
			ხეთა რაოდენობა	ლიკვიდური მერქანი მ³	შეშა ვარჯიდან მ³	გასაცემი მერქანი მ³	ხეთა რაოდენობა	ლიკვიდური მერქანი მ³	შეშა ვარჯიდან მ³	გასაცემი მერქანი მ³		
1	2	3	4	5	6	7	8	9	10	11	12	13
												8სმ-ზე მეტი ხეები არ არის
	სულ							0		0	0	
სულ ჯამი						0				0	0	

ამასთანავე აღირიცხა 8-სმ-ზე ნაკლები დიამეტრის სხვადასხვა სახეობა:							
1	იალღუნი	18	ცალი			0.0324	კბმ
2	მაყვალი	30	ცალი			0.006	კბმ
3	ფშატი	125	ცალი			0.225	კბმ
<b>ჯამი</b>		<b>173</b>				<b>0.2634</b>	

სულ	173				
მომნიშნავი:					
აღრიცხვის მეთოდი: "23/12/2019 წლის მთავრობის № 638 დადგენილების მე-8 მუხლის, მე-2 პრიმა პუნქტის , ბ-ე ქვეპუნქტის შეასბამისად".					

სახელმწიფო ტყის ტერიტორიაზე მერქნული რესურსის აღრიცხვას დაქვემდებარებული ფართობის  
ა ბ რ ი ს ი

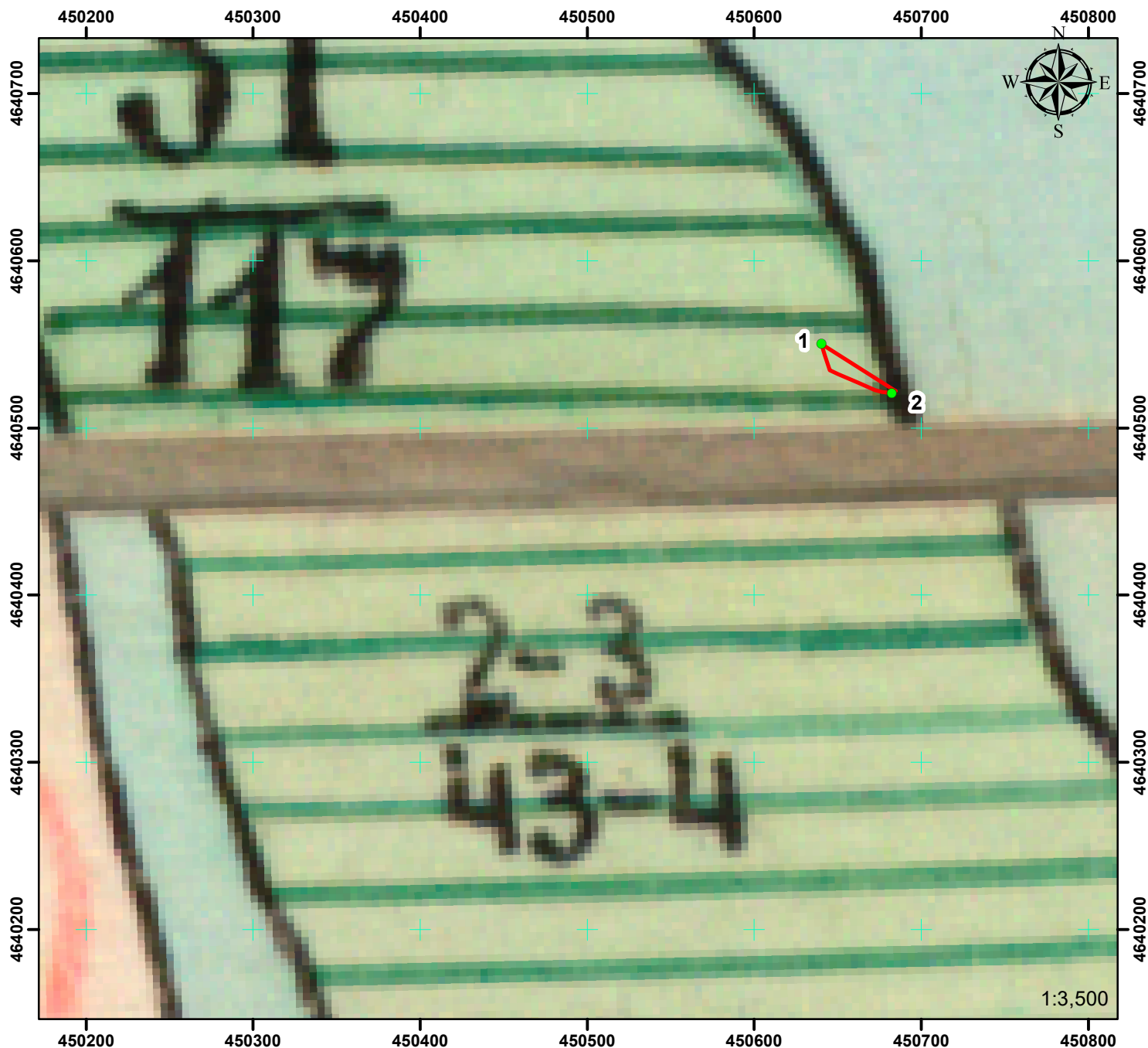

სსიპ ეროვნული სატყეო სააგენტო,  
შიდა-ქართლის სატყეო სამსახური  
კასპის სატყეო უბანი  
ახალქალაქის სატყეო

კვარტალი №31  
ლიტერი №2

 აღრიცხვას დაქვემდებარებული  
ფართობი 357 კვ.მ

 კოორდინატები

1) X 450640; 1) Y 4640550  
2) X 450682 2) Y 4640630

2021 წელი

საკადასტრო აბეგმვითი/აზომვითი ნახაზი

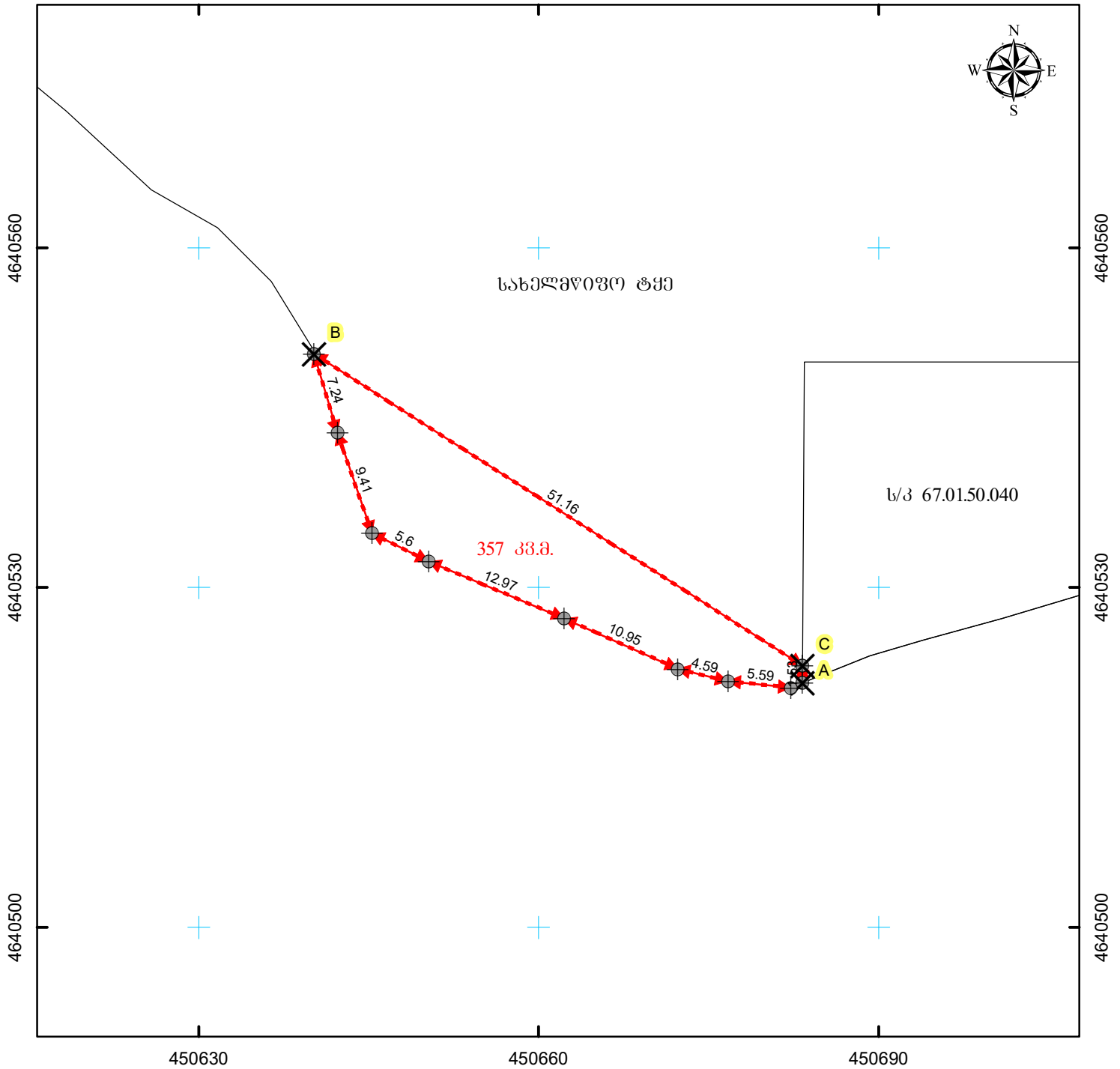

მასშტაბი: 1:500

0 5 10 20 მეტრი

სახელმწიფო პერსონალი საკადასტრო სისტემა WGS\_1984\_UTM\_Zone\_38N

მისამართი: კასპის რაიონი	ნაკვეთის ფართობი	357 კვ.მ.
დანიშნულება: არასასოფლო-სამეურნეო	საზღვარი ნაგებობის ფაქტობრივი სიგრძე:	მეტრი
პირობითი აღნიშვნები:	საზღვარი ნაგებობის გეგმარეგულირებული სიგრძე:	მეტრი
<p>↔ ნაკვეთის ფიქსირებული საზღვარი</p> <p>↔ ნაკვეთის არაფიქსირებული საზღვარი</p> <p>⊕ საზღვარი წერტილი    ✕ მოსაზღვრე ნაკვეთის ნიშნული</p> <p>● საზღვარი ნაგებობის თანამდებრივი წერტილოვანი ობიექტი</p> <p>01 / 2 შენობა-ნაგებობა, შენობის ნომერი / სართულიანობა</p> <p>01 / 2 მშენებარე ნაგებობა    01 / 2 დაგეგმილი ნაგებობა</p> <p>გაღებულია    —+—+— საზღვარი ნაგებობა</p>	საზღვარი ნაგებობის წერტილოვანი ობიექტი:	ცალი
შ.პ.ს "ინვესტიციური კონსტრუქციის"		
ქ. ბორი სოფ. პატარა ბარძეხი		
საკადასტრო აღწერაზე უზღუდამოსილი პირი		დ. მურადაშვილი
დაინტერესებული პირი		შპს "მშენებელი"- ი ს/ნ 405116930
თარიღი: 02.11.2021		
შენიშვნა:		

## ტყეკაფის აღრიცხვის უწყისი

ტყეკაფის მონიშვნის დაწყების თარიღი 09.10.2022

ტყეკაფის მონიშვნის დამთავრების თარიღი 09.10.2022

მართვის ორგანო შპს ეროვნული სატყეო სააგენტო

სატყეო უბანი კასპი

სატყეო ახალქალაქი

ტყითმოსარგებლე შპს"მეგა ჰოლდინგი" 436031973

კვარტალი N 31 , ლიტერ(ებ)ი N 2 , ფართობი 357 კვმ

ჭრის სახე სპეციალური ჭრა კორომის შემადგენლობა 10ვრხ+ფშტ+მხ, ჭრის % 100 სიხშირე 0.2

სიმაღლის თანრიგი ვრხ-5, ტრფ-5,ფშტ -3,მხ-4

GPS კოორდინატები

1) X 450640 Y 4640550

2) X 450682 Y 4640630

ხნოვანება ვრხ-70,ფშტ-25,მხ-35

მოზარდ-აღმონაცენი არასაკმარისი

სიმაღლე ზღვის დონიდან 510

დაქანება (გრადუსი) 3

ხის N	ჯიში(სახეობა)	ხის ხარისხი და დიამეტრი Dt		გასაცემი მერქნის მოცულობა მ³					შენიშვნა	გაცემა
				საქმისი მერქანი (ლიკვიდი)	შემა ვარჯიდან	ხარისხის მიხედვით მ³, სულ მ³				
		I ხარისხის	II ხარისხის			ჯამი				
1	2	3	4	5	6	7	8	9	10	11
1	ვერხვი		44	1.341	0.147		1.488	1.488		
2	ფშატი		10	0.036	0.004		0.04	0.04		
3	ვერხვი		10	0.043	0.005		0.048	0.048		
4	ვერხვი		20	0.239	0.026		0.265	0.265		
5	ვერხვი		8	0.024	0.003		0.027	0.027		
6	ვერხვი		8	0.024	0.003		0.027	0.027		
7	ვერხვი		10	0.043	0.005		0.048	0.048		
8	ფშატი		10	0.036	0.004		0.04	0.04		
9	ფშატი		10	0.036	0.004		0.04	0.04	ზეხმელი	
10	მუხა		12	0.05	0.006		0.056	0.056		
11	ფშატი		8	0.018	0.002		0.02	0.02		

12	ვერხვი		10	0.043	0.005		0.048	0.048		
სულ მოცულობა:				1.933	0.214	0	2.147	2.147		
მათ შორის-										
ვერხვი				1.757	0.194	0	1.951	1.951		
ფშატი				0.126	0.014	0	0.14	0.14		
მუხა				0.05	0.006	0	0.056	0.056		
სულ ლიტერ(ებ)ში:				1.933	0.214	0	2.147	2.147		

ტყეკაფის პასპორტი

ტყეკაფის №

1. ტყითმოსარგებლობის საფუძველი საქართველოს მთავრობის 2021 წლის 18 მაისის დადგენილება # 221

2. ტყითმოსარგებლე შპს"მეგა ჰოლდინგი" 436031973

4. ტყითმოსარგებლის მისამართი ქ.თბილისი ქერჩის 6 გ

5. მართვის ორგანო შპს ეროვნული სატყეო სააგენტო

6. სატყეო უბანი კასპი

7. სატყეო ახალქალაქი

8. კვარტალი № 31

9. ლიტერი 2

10. ფართობი 357 (კვმ)

11. ტყეკაფის მონიშვნის მასალების წარმოდგენის თარიღი

12. ჭრის სახე სპეციალური ჭრა

13. ტყეკაფი მონიშნა შპს "გიორგი" 417894194

15. ხეტა რაოდენობა 12

16. ჭრის პროცენტი 100

17. სიხშირე 0.2

18. ხნოვანება ვრხ-70,ფშტ-25,მხ-35

19. მოზარდ-აღმონაცენი არასაკმარისი

20. ს.ზ.დ 510

21. დაქანება 3

22. ექსპოზიცია ჩ.ა

23. კოორდინატები 1) X 450640 Y 4640550

2) X 450682 Y 4640630

24. ტყეკაფის გახსნის (ათვისების დაწყების) თარიღი

25. ტყეკაფის დახურვის (ათვისების დამთავრების) თარიღი

26. შემადგენლობა

ერთეული	ჯიში	თანრიგი
7	ვრხ	V
1	მხ	IV
4	ფშტ	III

№	ჯიში	დიაგნოტიკური Dt სმ	ხის ხარისხის მიხედვით									შენიშვნა
			I ხარისხი				II ხარისხი				გასაცემი მერქანი სულ მ³	
			ხეტა რაოდენობა	ლიკვიდური მერქანი მ³	შეშა ვარჯიდან მ³	გასაცემი მერქანი მ³	ხეტა რაოდენობა	ლიკვიდური მერქანი მ³	შეშა ვარჯიდან მ³	გასაცემი მერქანი მ³		
1	2	3	4	5	6	7	8	9	10	11	12	13
	მუხა	12	0	0	0	0	1	0.05	0.006	0.056	0.056	
სულ მუხა			0	0	0	0	1	0.05	0.006	0.056	0.056	
	ვერხვი	8	0	0	0	0	2	0.048	0.006	0.054	0.054	
	ვერხვი	12	0	0	0	0	3	0.129	0.015	0.144	0.144	
	ვერხვი	20	0	0	0	0	1	0.239	0.026	0.265	0.265	
	ვერხვი	44	0	0	0	0	1	1.341	0.147	1.488	1.488	
სულ ვერხვი			0	0	0	0	7	1.757	0.194	1.951	1.951	
	ფშატი	8	0	0	0	0	1	0.018	0.002	0.02	0.02	
	ფშატი	12	0	0	0	0	3	0.108	0.012	0.12	0.12	
სულ ფშატი			0	0	0	0	4	0.126	0.014	0.14	0.14	
	სულ		0	0	0	0	12	1.933	0.214	2.147	2.147	
სულ ჯამი						0				2.147	2.147	



ამასთანავე აღირიცხა 8-სმ-ზე ნაკლები დიამეტრის სხვადასხვა სახეობა:							
1	იალღუნი	37	ცალი			0.0666	კმმ
2	მაყვალი	535	ცალი			0.107	კმმ
3	ფშატი	75	ცალი			0.135	კმმ
4	გრაკლა	87	ცალი			0.0174	კმმ
5	ხეშავი	65	ცალი			0.4485	კმმ
ჯამი		799				0.7745	

სულ	799				
მომნიშნავი:					
აღრიცხვის მეთოდი: "23/12/2019 წლის მთავრობის № 638 დადგენილების მე-8 მუხლის, მე-2 პრიმა პუნქტის , ბ-ე ქვეპუნქტის შესაბამისად".					

სახელმწიფო ტყის ტერიტორიაზე მერქნული რესურსის აღრიცხვას დაქვემდებარებული ფართობის  
ა ბ რ ი ს ი

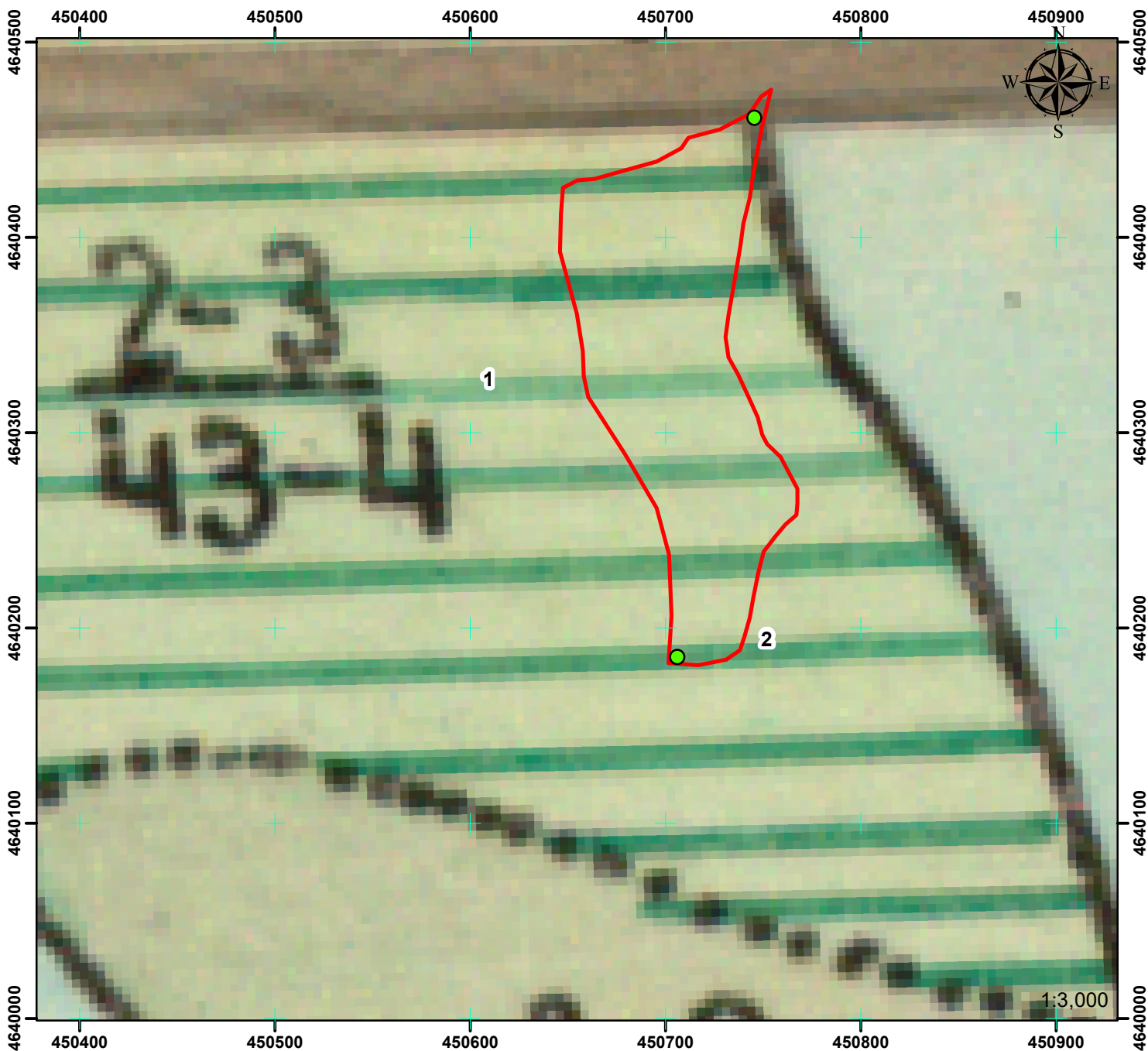

სსიპ ეროვნული სატყეო სააგენტო,  
შიდა-ქართლის სატყეო სამსახური  
კასპის სატყეო უბანი  
ახალქალაქის სატყეო

კვარტალი №31  
ლიტერი №2

 აღრიცხვას დაქვემდებარებული  
ფართობი 19020 კვ.მ

 კოორდინატები

1) X 450748; 1) Y 4640463  
2) X 450706 2) Y 4640187

2021 წელი

საკადასტრო აბეგმვითი/აზომვითი ნახაზი

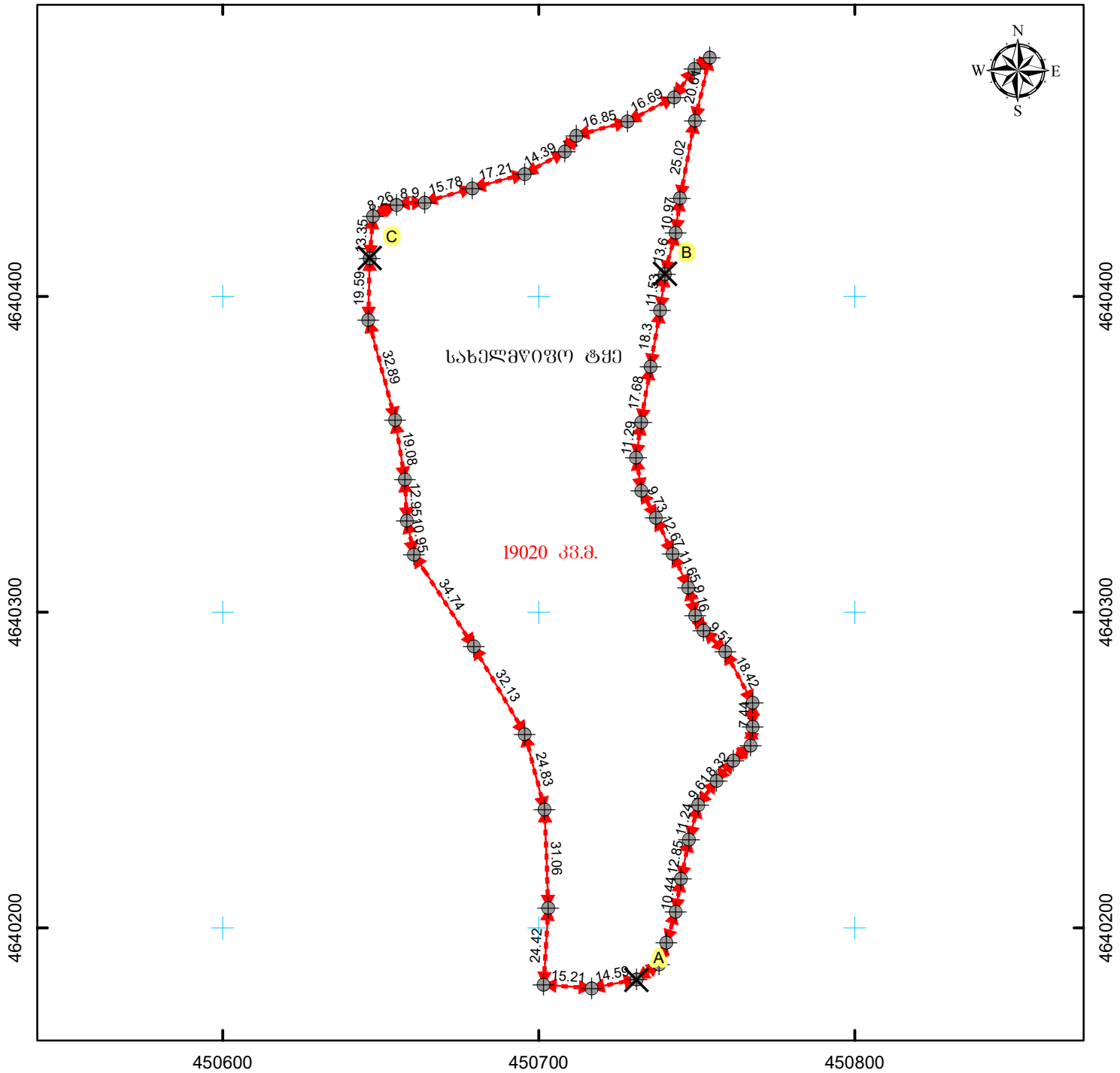

მასშტაბი: 1:1,800

0 15 30 60 მეტრი



სახელმწიფო პერსონალი საკადასტრო სისტემა WGS\_1984\_UTM\_Zone\_38N

მისამართი: კასპის რაიონი	ნაკვეთის ფართობი	19020 კვ.მ.
დანიშნულება: არასასოფლო-სამეურნეო	სახეობრივი ნაგებობის ფაქტობრივი სიბრძნე:	მეტრი
	სახეობრივი ნაგებობის გეგმარეგულირებული სიბრძნე:	მეტრი
	სახეობრივი ნაგებობის ფართობი/სიგრძე:	ცალი
პირობითი აღნიშვნები:	შ.პ.ს "ინვესტიციური კონსალტინგის"	
<p>↔ ნაკვეთის ფიქსირებული საზღვარი</p> <p>↔ ნაკვეთის არაფიქსირებული საზღვარი</p> <p>⊕ სასაზღვრე წერტილი    ✕ მოსასაზღვრე ნაკვეთის ნიშნული</p> <p>● სახეობრივი ნაგებობის თანამდებრივი წერტილოვანი ობიექტი</p> <p>01 / 2 შენობა-ნაგებობა, შენობის ნომერი / სართულიანობა</p> <p>01 / 2 შენობა-ნაგებობა    01 / 2 დანერგული ნაგებობა</p> <p>გალღმეული ნაგებობა    —+—+— სახეობრივი ნაგებობა</p>		
საკადასტრო აღწერაზე უზღუდამოსილი პირი		დ. მურადაშვილი
დანიშნულებული პირი		შპს "მეზა კონსალტინგის" - ი ს/ნ 405116930
თარიღი: 02.11.2021		
შენიშვნა:		

## ტყეკაფის აღრიცხვის უწყისი

ტყეკაფის მონიშვნის დაწყების თარიღი 05.10.2022

ტყეკაფის მონიშვნის დამთავრების თარიღი 06.10.2022

მართვის ორგანო შპს ეროვნული სატყეო სააგენტო

სატყეო უბანი კასპი

სატყეო ახალქალაქი

ტყითმოსარგებლე შპს"მეგა ჰოლდინგი" 436031973

კვარტალი N 31 , ლიტერ(ებ)ი N 2 , ფართობი 19020 კვმ

ჭრის სახე სპეციალური ჭრა კორომის შემადგენლობა 10ვრხ+ფშტ+ვრხ, ჭრის % 100 სიხშირე 0.4

სიმაღლის თანრიგი . თელა-5, თლდ-5,ტრფ-5, იფ-3

GPS კოორდინატები

1) X 450748 Y 4640463

2) X 450706 Y 4640187

ხნოვანება ვრხ-75, ტრფ-45. ფშტ-25, კუნ-25, თელა-35, თლდ-25,  
აღმონაცენი არასაკმარისი

მოზარდ-

სიმაღლე ზღვის დონიდან 518

დაქანება (გრადუსი) 3

ხის N	ჯიში(სახეობა)	ხის ხარისხი და დიამეტრი Dt		გასაცემი მერქნის მოცულობა მ³					შენიშვნა	გაცემა
		I ხარისხის	II ხარისხის	საქმისი მერქანი (ლიკვიდი)	შეშა ვარჯიდან	ხარისხის მიხედვით მ³, სულ მ³				
						I ხარისხის	II ხარისხის	ჯამი		
1	2	3	4	5	6	7	8	9	10	11
1	კუნელი		8	0.005	0.001		0.006	0.006		
2	კუნელი		8	0.005	0.001		0.006	0.006	ზეხმელი	
3	ვერხვი		52	1.585	0.174		1.759	1.759		
4	ვერხვი		48	1.463	0.161		1.624	1.624		
5	ტირიფი		8	0.025	0.003		0.028	0.028		
6	ტირიფი		10	0.044	0.005		0.049	0.049		
7	ტირიფი		26	0.434	0.048		0.482	0.482		
8	ტირიფი		12	0.067	0.007		0.074	0.074		
9	ტირიფი		10	0.044	0.005		0.049	0.049		
10	ტირიფი		8	0.025	0.003		0.028	0.028		

11	ვერხვი		48	1.463	0.161		1.624	1.624		
12	ვერხვი		26	0.464	0.051		0.515	0.515		
13	ვერხვი		24	0.382	0.042		0.424	0.424		
14	ვერხვი		22	0.31	0.034		0.344	0.344		
15	ვერხვი		48	1.463	0.161		1.624	1.624	ფაუტი	
16	თელა		8	0.01	0.002		0.012	0.012		
17	თელა		8	0.01	0.002		0.012	0.012		
18	თელა		10	0.03	0.004		0.034	0.034		
19	თელა		24	0.25	0.029		0.279	0.279		
20	ვერხვი		8	0.024	0.003		0.027	0.027		
21	თელა		20	0.17	0.019		0.189	0.189		
22	ფშატი		8	0.018	0.002		0.02	0.02		
23	ფშატი		8	0.018	0.002		0.02	0.02		
24	ტირიფი		8	0.025	0.003		0.028	0.028		
25	ტირიფი		8	0.025	0.003		0.028	0.028		
26	ფშატი		8	0.018	0.002		0.02	0.02		
27	ვერხვი		32	0.746	0.082		0.828	0.828		
28	თელა		10	0.03	0.004		0.034	0.034		
29	ვერხვი		14	0.098	0.011		0.109	0.109		
30	ტირიფი		10	0.044	0.005		0.049	0.049		
31	ტირიფი		10	0.044	0.005		0.049	0.049		
32	ტირიფი		10	0.044	0.005		0.049	0.049		
33	ტირიფი		12	0.067	0.007		0.074	0.074		
34	ტირიფი		14	0.098	0.011		0.109	0.109		
35	ტირიფი		10	0.044	0.005		0.049	0.049		
36	ტირიფი		10	0.044	0.005		0.049	0.049		
37	ტირიფი		12	0.067	0.007		0.074	0.074		

38	ტირიფი		8	0.025	0.003		0.028	0.028		
39	კუნელი		10	0.013	0.002		0.015	0.015		
40	ტირიფი		8	0.025	0.003		0.028	0.028		
41	ფშატი		12	0.055	0.006		0.061	0.061		
42	ვერხვი		60	1.828	0.201		2.029	2.029		
43	ოელა		8	0.01	0.002		0.012	0.012		
44	კუნელი		10	0.013	0.002		0.015	0.015		
45	კუნელი		8	0.005	0.001		0.006	0.006		
46	ვერხვი		20	0.239	0.026		0.265	0.265		
47	ფშატი		10	0.036	0.004		0.04	0.04		
48	ფშატი		8	0.018	0.002		0.02	0.02	ზეხმელი	
49	ვერხვი		52	1.585	0.174		1.759	1.759		
50	ფშატი		8	0.018	0.002		0.02	0.02		
51	ვერხვი		52	1.585	0.174		1.759	1.759		
52	იფანი		8	0.018	0.002		0.02	0.02		
53	ფშატი		8	0.018	0.002		0.02	0.02	ზეხმელი	
54	ვერხვი		68	2.072	0.228		2.3	2.3		
55	ფშატი		8	0.018	0.002		0.02	0.02		
56	ფშატი		8	0.018	0.002		0.02	0.02		
57	ფშატი		8	0.018	0.002		0.02	0.02		
58	ფშატი		8	0.018	0.002		0.02	0.02		
59	ფშატი		8	0.018	0.002		0.02	0.02		
60	ფშატი		8	0.018	0.002		0.02	0.02		
61	ფშატი		8	0.018	0.002		0.02	0.02		
62	ფშატი		14	0.087	0.01		0.097	0.097		
63	ვერხვი		44	1.341	0.147		1.488	1.488	ფაუტი	
64	ტირიფი		8	0.025	0.003		0.028	0.028		

65	ტირიფი		8	0.025	0.003		0.028	0.028		
66	ფშატი		8	0.018	0.002		0.02	0.02		
67	ტირიფი		10	0.044	0.005		0.049	0.049		
68	ტირიფი		24	0.359	0.04		0.399	0.399		
69	ტირიფი		8	0.025	0.003		0.028	0.028		
70	ტირიფი		8	0.025	0.003		0.028	0.028		
71	ფშატი		8	0.018	0.002		0.02	0.02		
72	ვერხვი		64	1.95	0.214		2.164	2.164		
73	ვერხვი		16	0.137	0.015		0.152	0.152		
74	ვერხვი		16	0.137	0.015		0.152	0.152		
75	ვერხვი		18	0.183	0.02		0.203	0.203		
76	ვერხვი		8	0.024	0.003		0.027	0.027		
77	ფშატი		8	0.018	0.002		0.02	0.02		
78	ფშატი		10	0.036	0.004		0.04	0.04	ზეხმელი	
79	ვერხვი		20	0.239	0.026		0.265	0.265		
80	ვერხვი		26	0.464	0.051		0.515	0.515		
81	ფშატი		8	0.018	0.002		0.02	0.02	ზეხმელი	
82	ვერხვი		12	0.067	0.007		0.074	0.074		
83	ფშატი		10	0.036	0.004		0.04	0.04		
84	ფშატი		10	0.036	0.004		0.04	0.04		
85	ფშატი		10	0.036	0.004		0.04	0.04		
86	ფშატი		8	0.018	0.002		0.02	0.02		
87	ვერხვი		52	1.585	0.174		1.759	1.759		
88	ვერხვი		52	1.585	0.174		1.759	1.759	ფაუტი	
89	ფშატი		8	0.018	0.002		0.02	0.02		
90	ფშატი		8	0.018	0.002		0.02	0.02		
91	კუნელი		10	0.013	0.002		0.015	0.015		

92	ფშატი		10	0.036	0.004		0.04	0.04		
93	ფშატი		8	0.018	0.002		0.02	0.02		
94	ფშატი		10	0.036	0.004		0.04	0.04		
95	ფშატი		8	0.018	0.002		0.02	0.02		
96	კუნელი		10	0.013	0.002		0.015	0.015		
97	ფშატი		8	0.018	0.002		0.02	0.02	ზეხმელი	
98	ფშატი		8	0.018	0.002		0.02	0.02		
99	ფშატი		8	0.018	0.002		0.02	0.02		
100	ფშატი		10	0.036	0.004		0.04	0.04		
101	ფშატი		10	0.036	0.004		0.04	0.04		
102	ფშატი		8	0.018	0.002		0.02	0.02		
103	ფშატი		10	0.036	0.004		0.04	0.04	ზეხმელი	
104	ფშატი		10	0.036	0.004		0.04	0.04		
105	ფშატი		8	0.018	0.002		0.02	0.02		
106	ფშატი		8	0.018	0.002		0.02	0.02		
107	ფშატი		8	0.018	0.002		0.02	0.02		
108	ფშატი		10	0.036	0.004		0.04	0.04		
109	კერხვი		10	0.043	0.005		0.048	0.048		
110	ფშატი		10	0.036	0.004		0.04	0.04		
111	ფშატი		10	0.036	0.004		0.04	0.04	ზეხმელი	
112	კერხვი		14	0.098	0.011		0.109	0.109		
113	კერხვი		22	0.31	0.034		0.344	0.344		
114	კერხვი		36	0.983	0.108		1.091	1.091		
115	კერხვი		16	0.137	0.015		0.152	0.152	ზეხმელი	
116	კერხვი		52	1.585	0.174		1.759	1.759		
117	კუნელი		8	0.005	0.001		0.006	0.006		
118	კუნელი		8	0.005	0.001		0.006	0.006		



119	ფშატი		12	0.055	0.006		0.061	0.061		
120	ვერხვი		32	0.746	0.082		0.828	0.828		
121	თელა დუმა		16	0.1	0.012		0.112	0.112	წითელი ნუსხა	
122	თელა დუმა		10	0.03	0.004		0.034	0.034	წითელი ნუსხა	
123	თელა დუმა		10	0.03	0.004		0.034	0.034	წითელი ნუსხა	
124	ფშატი		10	0.036	0.004		0.04	0.04		
125	ფშატი		10	0.036	0.004		0.04	0.04		
126	ვერხვი		40	1.219	0.134		1.353	1.353		
127	ვერხვი		24	0.382	0.042		0.424	0.424		
128	კუნელი		8	0.005	0.001		0.006	0.006		
129	ვერხვი		28	0.546	0.06		0.606	0.606	ფაუტი	
130	ვერხვი		40	1.219	0.134		1.353	1.353		
131	ფშატი		10	0.036	0.004		0.04	0.04	ზეხმელი	
132	ფშატი		12	0.055	0.006		0.061	0.061	ზეხმელი	
133	ფშატი		12	0.055	0.006		0.061	0.061	ზეხმელი	
134	ფშატი		10	0.036	0.004		0.04	0.04	ზეხმელი	
135	ვერხვი		26	0.464	0.051		0.515	0.515		
136	ვერხვი		18	0.183	0.02		0.203	0.203		
137	ვერხვი		40	1.219	0.134		1.353	1.353		
138	ვერხვი		52	1.585	0.174		1.759	1.759		
139	ვერხვი		60	1.828	0.201		2.029	2.029		
140	ფშატი		8	0.018	0.002		0.02	0.02		
141	ფშატი		8	0.018	0.002		0.02	0.02		
142	ფშატი		8	0.018	0.002		0.02	0.02		
143	ფშატი		8	0.018	0.002		0.02	0.02		
144	ტირიფი		12	0.067	0.007		0.074	0.074		
145	ვერხვი		16	0.137	0.015		0.152	0.152		

146	ვერხვი		24	0.382	0.042		0.424	0.424		
147	ვერხვი		22	0.31	0.034		0.344	0.344		
148	ვერხვი		26	0.464	0.051		0.515	0.515		
149	ვერხვი		28	0.546	0.06		0.606	0.606		
150	ვერხვი		16	0.137	0.015		0.152	0.152		
151	კუნელი		12	0.022	0.003		0.025	0.025		
152	ვერხვი		18	0.183	0.02		0.203	0.203	ზეხმელი	
153	ფშატი		8	0.018	0.002		0.02	0.02		
154	ფშატი		8	0.018	0.002		0.02	0.02		
155	ფშატი		8	0.018	0.002		0.02	0.02		
156	ფშატი		10	0.036	0.004		0.04	0.04	ზეხმელი	
157	ფშატი		8	0.018	0.002		0.02	0.02		
158	ვერხვი		26	0.464	0.051		0.515	0.515	ზეხმელი	
159	ვერხვი		12	0.067	0.007		0.074	0.074		
160	ვერხვი		20	0.239	0.026		0.265	0.265		
161	ვერხვი		28	0.546	0.06		0.606	0.606		
162	ვერხვი		32	0.746	0.082		0.828	0.828		
163	ფშატი		14	0.087	0.01		0.097	0.097	ზეხმელი	
164	ფშატი		10	0.036	0.004		0.04	0.04	ზეხმელი	
165	ფშატი		12	0.055	0.006		0.061	0.061		
166	ფშატი		8	0.018	0.002		0.02	0.02	ზეხმელი	
167	ფშატი		10	0.036	0.004		0.04	0.04	ზეხმელი	
168	ფშატი		10	0.036	0.004		0.04	0.04		
169	ფშატი		8	0.018	0.002		0.02	0.02		
170	ფშატი		8	0.018	0.002		0.02	0.02		
171	ფშატი		8	0.018	0.002		0.02	0.02	ზეხმელი	
172	ფშატი		8	0.018	0.002		0.02	0.02	ზეხმელი	

173	ვერხვი		24	0.382	0.042		0.424	0.424		
174	ვერხვი		40	1.219	0.134		1.353	1.353		
175	ვერხვი		28	0.546	0.06		0.606	0.606		
176	ვერხვი		32	0.746	0.082		0.828	0.828		
177	კუნელი		10	0.013	0.002		0.015	0.015		
178	ფშატი		10	0.036	0.004		0.04	0.04	ზეხმელი	
179	ვერხვი		48	1.463	0.161		1.624	1.624		
180	ვერხვი		8	0.024	0.003		0.027	0.027		
181	ვერხვი		24	0.382	0.042		0.424	0.424		
182	ვერხვი		40	1.219	0.134		1.353	1.353		
183	კუნელი		8	0.005	0.001		0.006	0.006		
184	ფშატი		10	0.036	0.004		0.04	0.04	ზეხმელი	
185	ვერხვი		48	1.463	0.161		1.624	1.624		
186	კუნელი		8	0.005	0.001		0.006	0.006		
187	ფშატი		10	0.036	0.004		0.04	0.04		
188	ფშატი		10	0.036	0.004		0.04	0.04	ზეხმელი	
189	ვერხვი		20	0.239	0.026		0.265	0.265		
190	ვერხვი		24	0.382	0.042		0.424	0.424		
191	ვერხვი		36	0.983	0.108		1.091	1.091		
192	ფშატი		8	0.018	0.002		0.02	0.02	ზეხმელი	
193	ფშატი		10	0.036	0.004		0.04	0.04	ზეხმელი	
194	ფშატი		8	0.018	0.002		0.02	0.02		
195	ვერხვი		36	0.983	0.108		1.091	1.091		
196	თელა დუმა		8	0.01	0.002		0.012	0.012	წითელი ნუსხა	
197	ფშატი		8	0.018	0.002		0.02	0.02	ზეხმელი	
198	ვერხვი		20	0.239	0.026		0.265	0.265		
199	ვერხვი		24	0.382	0.042		0.424	0.424		

200	ფშატი		8	0.018	0.002		0.02	0.02	ზეხმელი	
201	ფშატი		12	0.055	0.006		0.061	0.061		
202	ფშატი		10	0.036	0.004		0.04	0.04		
203	ფშატი		8	0.018	0.002		0.02	0.02		
204	ფშატი		8	0.018	0.002		0.02	0.02		
205	ფშატი		8	0.018	0.002		0.02	0.02		
206	ფშატი		8	0.018	0.002		0.02	0.02	ზეხმელი	
207	ფშატი		12	0.055	0.006		0.061	0.061	ზეხმელი	
208	ფშატი		10	0.036	0.004		0.04	0.04		
209	ფშატი		12	0.055	0.006		0.061	0.061		
210	ფშატი		8	0.018	0.002		0.02	0.02		
211	ფშატი		12	0.055	0.006		0.061	0.061	ზეხმელი	
212	ფშატი		12	0.055	0.006		0.061	0.061		
213	ფშატი		12	0.055	0.006		0.061	0.061		
214	ვერხვი		20	0.239	0.026		0.265	0.265	ფაუტი	
215	ვერხვი		36	0.983	0.108		1.091	1.091		
216	თელა დუმა		18	0.135	0.016		0.151	0.151	წითელი ნუსხა	
217	ვერხვი		10	0.043	0.005		0.048	0.048		
218	ვერხვი		24	0.382	0.042		0.424	0.424		
219	ვერხვი		22	0.31	0.034		0.344	0.344		
220	თელა დუმა		10	0.03	0.004		0.034	0.034	წითელი ნუსხა	
221	კუნელი		10	0.013	0.002		0.015	0.015		
222	ვერხვი		40	1.219	0.134		1.353	1.353		
223	თელა დუმა		12	0.05	0.006		0.056	0.056	წითელი ნუსხა	
224	თელა დუმა		8	0.01	0.002		0.012	0.012	წითელი ნუსხა	
225	კუნელი		10	0.013	0.002		0.015	0.015		
226	ვერხვი		12	0.067	0.007		0.074	0.074		

227	ვერხვი		16	0.137	0.015		0.152	0.152		
228	ვერხვი		12	0.067	0.007		0.074	0.074		
229	ვერხვი		14	0.098	0.011		0.109	0.109		
230	ვერხვი		24	0.382	0.042		0.424	0.424		
231	ვერხვი		28	0.546	0.06		0.606	0.606		
232	ვერხვი		26	0.464	0.051		0.515	0.515		
233	ვერხვი		18	0.183	0.02		0.203	0.203		
234	ვერხვი		12	0.067	0.007		0.074	0.074		
235	ვერხვი		12	0.067	0.007		0.074	0.074		
236	ვერხვი		18	0.183	0.02		0.203	0.203		
237	კუნელი		8	0.005	0.001		0.006	0.006		
238	ტირიფი		16	0.136	0.015		0.151	0.151		
239	ვერხვი		26	0.464	0.051		0.515	0.515		
240	ვერხვი		14	0.098	0.011		0.109	0.109		
241	ვერხვი		20	0.239	0.026		0.265	0.265		
242	ვერხვი		18	0.183	0.02		0.203	0.203		
243	ვერხვი		10	0.043	0.005		0.048	0.048		
244	ვერხვი		18	0.183	0.02		0.203	0.203		
245	ვერხვი		48	1.463	0.161		1.624	1.624		
246	თელა		8	0.01	0.002		0.012	0.012		
247	თელა		10	0.03	0.004		0.034	0.034		
248	ვერხვი		32	0.746	0.082		0.828	0.828		
249	ვერხვი		18	0.183	0.02		0.203	0.203		
250	ვერხვი		18	0.183	0.02		0.203	0.203		
251	ვერხვი		32	0.746	0.082		0.828	0.828		
252	ვერხვი		12	0.067	0.007		0.074	0.074		
253	ვერხვი		18	0.183	0.02		0.203	0.203		

254	ფშატი		12	0.055	0.006		0.061	0.061	ზეხმელი	
255	ფშატი		14	0.087	0.01		0.097	0.097	ზეხმელი	
256	ფშატი		8	0.018	0.002		0.02	0.02		
257	ფშატი		8	0.018	0.002		0.02	0.02		
258	თელა დუმა		10	0.03	0.004		0.034	0.034	წითელი ნუსხა	
259	კერხვი		14	0.098	0.011		0.109	0.109		
260	თელა		12	0.05	0.006		0.056	0.056		
261	თელა		12	0.05	0.006		0.056	0.056		
262	კუნელი		8	0.005	0.001		0.006	0.006		
263	კერხვი		24	0.382	0.042		0.424	0.424		
264	კერხვი		44	1.341	0.147		1.488	1.488		
265	კერხვი		28	0.546	0.06		0.606	0.606		
266	თელა		22	0.21	0.024		0.234	0.234		
267	თელა დუმა		14	0.075	0.009		0.084	0.084	წითელი ნუსხა	
268	თელა დუმა		12	0.05	0.006		0.056	0.056	წითელი ნუსხა	
269	თელა დუმა		8	0.01	0.002		0.012	0.012	წითელი ნუსხა	
270	თელა		8	0.01	0.002		0.012	0.012		
271	ფშატი		12	0.055	0.006		0.061	0.061	ზეხმელი	
272	კერხვი		12	0.067	0.007		0.074	0.074	ფაუტი	
273	კერხვი		44	1.341	0.147		1.488	1.488		
274	თელა დუმა		12	0.05	0.006		0.056	0.056	წითელი ნუსხა	
275	ფშატი		16	0.118	0.013		0.131	0.131		
276	კერხვი		52	1.585	0.174		1.759	1.759		
277	თელა		12	0.05	0.006		0.056	0.056		
278	კერხვი		36	0.983	0.108		1.091	1.091		
279	ტირიფი		20	0.241	0.027		0.268	0.268		
280	ფშატი		10	0.036	0.004		0.04	0.04	ზეხმელი	

281	ფშატი		18	0.159	0.017		0.176	0.176		
282	ფშატი		12	0.055	0.006		0.061	0.061		
283	ფშატი		8	0.018	0.002		0.02	0.02	ზეხმელი	
284	ფშატი		14	0.087	0.01		0.097	0.097		
285	ფშატი		20	0.2	0.022		0.222	0.222		
286	ტირიფი		14	0.098	0.011		0.109	0.109		
287	ფშატი		12	0.055	0.006		0.061	0.061	ზეხმელი	
288	თელა		14	0.075	0.009		0.084	0.084		
289	ფშატი		10	0.036	0.004		0.04	0.04		
290	კერხვი		14	0.098	0.011		0.109	0.109		
291	კერხვი		18	0.183	0.02		0.203	0.203		
292	კერხვი		18	0.183	0.02		0.203	0.203		
293	კერხვი		32	0.746	0.082		0.828	0.828		
294	კერხვი		28	0.546	0.06		0.606	0.606		
295	თელა დუმა		10	0.03	0.004		0.034	0.034	წითელი ნუსხა	
296	კერხვი		10	0.043	0.005		0.048	0.048		
297	კერხვი		8	0.024	0.003		0.027	0.027		
298	კერხვი		26	0.464	0.051		0.515	0.515		
299	კერხვი		36	0.983	0.108		1.091	1.091		
300	კერხვი		28	0.546	0.06		0.606	0.606		
301	ფშატი		10	0.036	0.004		0.04	0.04		
302	ფშატი		10	0.036	0.004		0.04	0.04	ზეხმელი	
303	კუნელი		12	0.022	0.003		0.025	0.025		
304	კუნელი		10	0.013	0.002		0.015	0.015		
305	თელა		16	0.1	0.012		0.112	0.112		
306	კერხვი		14	0.098	0.011		0.109	0.109		
307	კერხვი		44	1.341	0.147		1.488	1.488		

308	ვერხვი		18	0.183	0.02		0.203	0.203		
309	ფშატი		10	0.036	0.004		0.04	0.04		
310	ვერხვი		20	0.239	0.026		0.265	0.265		
311	ვერხვი		20	0.239	0.026		0.265	0.265		
312	ვერხვი		36	0.983	0.108		1.091	1.091		
313	ფშატი		10	0.036	0.004		0.04	0.04	ზეხმელი	
314	კუნელი		8	0.005	0.001		0.006	0.006		
315	ფშატი		8	0.018	0.002		0.02	0.02	ზეხმელი	
316	ვერხვი		16	0.137	0.015		0.152	0.152		
317	ფშატი		10	0.036	0.004		0.04	0.04		
318	ფშატი		12	0.055	0.006		0.061	0.061		
319	ფშატი		12	0.055	0.006		0.061	0.061	ზეხმელი	
320	ფშატი		10	0.036	0.004		0.04	0.04		
321	ფშატი		8	0.018	0.002		0.02	0.02		
322	ფშატი		8	0.018	0.002		0.02	0.02		
323	ფშატი		8	0.018	0.002		0.02	0.02		
324	ფშატი		10	0.036	0.004		0.04	0.04	ზეხმელი	
325	ფშატი		8	0.018	0.002		0.02	0.02	ზეხმელი	
326	ვერხვი		20	0.239	0.026		0.265	0.265		
327	ფშატი		8	0.018	0.002		0.02	0.02		
328	ვერხვი		14	0.098	0.011		0.109	0.109		
329	ვერხვი		18	0.183	0.02		0.203	0.203		
330	ვერხვი		20	0.239	0.026		0.265	0.265		
331	ფშატი		8	0.018	0.002		0.02	0.02		
332	ფშატი		8	0.018	0.002		0.02	0.02	ზეხმელი	
333	ფშატი		8	0.018	0.002		0.02	0.02		
334	ვერხვი		36	0.983	0.108		1.091	1.091		



335	ვერხვი		14	0.098	0.011		0.109	0.109		
336	ვერხვი		14	0.098	0.011		0.109	0.109		
337	ვერხვი		28	0.546	0.06		0.606	0.606		
338	ვერხვი		36	0.983	0.108		1.091	1.091		
339	ვერხვი		40	1.219	0.134		1.353	1.353		
340	ვერხვი		8	0.024	0.003		0.027	0.027		
341	ვერხვი		22	0.31	0.034		0.344	0.344		
342	ვერხვი		26	0.464	0.051		0.515	0.515		
343	ფშატი		10	0.036	0.004		0.04	0.04	ზეხმელი	
344	ფშატი		8	0.018	0.002		0.02	0.02	ზეხმელი	
345	ფშატი		12	0.055	0.006		0.061	0.061	ზეხმელი	
346	ფშატი		8	0.018	0.002		0.02	0.02		
347	ვერხვი		10	0.043	0.005		0.048	0.048		
348	ვერხვი		18	0.183	0.02		0.203	0.203		
349	ფშატი		10	0.036	0.004		0.04	0.04		
350	ფშატი		8	0.018	0.002		0.02	0.02		
351	ვერხვი		32	0.746	0.082		0.828	0.828		
352	ვერხვი		26	0.464	0.051		0.515	0.515		
353	ვერხვი		24	0.382	0.042		0.424	0.424		
354	ვერხვი		32	0.746	0.082		0.828	0.828		
355	თელა დუმა		10	0.03	0.004		0.034	0.034	წითელი ნუსხა	
356	ფშატი		8	0.018	0.002		0.02	0.02	ზეხმელი	
357	ფშატი		12	0.055	0.006		0.061	0.061		
358	ფშატი		8	0.018	0.002		0.02	0.02		
359	ვერხვი		40	1.219	0.134		1.353	1.353		
360	ფშატი		12	0.055	0.006		0.061	0.061		
361	ვერხვი		28	0.546	0.06		0.606	0.606		

362	ვერხვი		8	0.024	0.003		0.027	0.027		
363	ვერხვი		22	0.31	0.034		0.344	0.344		
364	ვერხვი		26	0.464	0.051		0.515	0.515	ფაუტი	
365	ვერხვი		28	0.546	0.06		0.606	0.606		
366	კუნელი		8	0.005	0.001		0.006	0.006		
367	ვერხვი		12	0.067	0.007		0.074	0.074		
368	ვერხვი		20	0.239	0.026		0.265	0.265		
369	ფშატი		12	0.055	0.006		0.061	0.061		
370	ფშატი		10	0.036	0.004		0.04	0.04		
371	ვერხვი		20	0.239	0.026		0.265	0.265		
372	ვერხვი		20	0.239	0.026		0.265	0.265		
373	ვერხვი		22	0.31	0.034		0.344	0.344		
374	თელა		16	0.1	0.012		0.112	0.112		
375	თელა		8	0.01	0.002		0.012	0.012		
376	ფშატი		12	0.055	0.006		0.061	0.061		
377	ფშატი		12	0.055	0.006		0.061	0.061		
378	ფშატი		14	0.087	0.01		0.097	0.097	ზეხმელი	
379	კუნელი		10	0.013	0.002		0.015	0.015		
380	კუნელი		10	0.013	0.002		0.015	0.015		
381	ფშატი		20	0.2	0.022		0.222	0.222	ზეხმელი	
382	ფშატი		14	0.087	0.01		0.097	0.097	ზეხმელი	
383	ფშატი		8	0.018	0.002		0.02	0.02		
384	ვერხვი		40	1.219	0.134		1.353	1.353	ფაუტი	
385	ვერხვი		20	0.239	0.026		0.265	0.265		
386	ვერხვი		10	0.043	0.005		0.048	0.048		
387	ვერხვი		12	0.067	0.007		0.074	0.074		
388	კუნელი		8	0.005	0.001		0.006	0.006		

389	თელა ღუმა		12	0.05	0.006		0.056	0.056	წითელი ნუსხა	
390	ვერხვი		36	0.983	0.108		1.091	1.091		
391	ვერხვი		22	0.31	0.034		0.344	0.344		
392	ვერხვი		44	1.341	0.147		1.488	1.488		
393	ვერხვი		14	0.098	0.011		0.109	0.109		
394	ვერხვი		16	0.137	0.015		0.152	0.152		
395	ფშატი		8	0.018	0.002		0.02	0.02		
396	ვერხვი		24	0.382	0.042		0.424	0.424		
397	ვერხვი		40	1.219	0.134		1.353	1.353		
398	ტირიფი		12	0.067	0.007		0.074	0.074		
399	თელა ღუმა		8	0.01	0.002		0.012	0.012	წითელი ნუსხა	
400	ვერხვი		12	0.067	0.007		0.074	0.074		
401	ფშატი		10	0.036	0.004		0.04	0.04		
402	ვერხვი		48	1.463	0.161		1.624	1.624		
403	ვერხვი		32	0.746	0.082		0.828	0.828		
404	ვერხვი		36	0.983	0.108		1.091	1.091		
405	ვერხვი		52	1.585	0.174		1.759	1.759		
406	ტირიფი		16	0.136	0.015		0.151	0.151		
407	ტირიფი		12	0.067	0.007		0.074	0.074	ზეხმელი	
408	ფშატი		10	0.036	0.004		0.04	0.04		
409	ვერხვი		26	0.464	0.051		0.515	0.515		
410	ვერხვი		12	0.067	0.007		0.074	0.074		
411	ვერხვი		40	1.219	0.134		1.353	1.353		
412	ვერხვი		26	0.464	0.051		0.515	0.515		
413	ვერხვი		24	0.382	0.042		0.424	0.424		
414	თელა		10	0.03	0.004		0.034	0.034		
415	ვერხვი		52	1.585	0.174		1.759	1.759		

416	ვერხვი		28	0.546	0.06		0.606	0.606		
417	ვერხვი		26	0.464	0.051		0.515	0.515		
418	ვერხვი		12	0.067	0.007		0.074	0.074		
419	ვერხვი		28	0.546	0.06		0.606	0.606		
420	თელა დუმა		12	0.05	0.006		0.056	0.056	წითელი ნუსხა	
421	ფშატი		12	0.055	0.006		0.061	0.061		
422	ფშატი		10	0.036	0.004		0.04	0.04		
423	ფშატი		14	0.087	0.01		0.097	0.097		
424	ვერხვი		32	0.746	0.082		0.828	0.828		
425	ვერხვი		18	0.183	0.02		0.203	0.203		
426	თელა		16	0.1	0.012		0.112	0.112		
427	ფშატი		14	0.087	0.01		0.097	0.097		
428	ფშატი		8	0.018	0.002		0.02	0.02		
429	ვერხვი		28	0.546	0.06		0.606	0.606		
430	ვერხვი		18	0.183	0.02		0.203	0.203		
431	ვერხვი		12	0.067	0.007		0.074	0.074		
432	ვერხვი		16	0.137	0.015		0.152	0.152		
433	ვერხვი		14	0.098	0.011		0.109	0.109		
434	ვერხვი		12	0.067	0.007		0.074	0.074		
435	ფშატი		10	0.036	0.004		0.04	0.04		
436	ვერხვი		20	0.239	0.026		0.265	0.265		
437	ვერხვი		16	0.137	0.015		0.152	0.152		
438	ფშატი		14	0.087	0.01		0.097	0.097		
439	ფშატი		8	0.018	0.002		0.02	0.02		
440	თელა		8	0.01	0.002		0.012	0.012		
441	თელა დუმა		8	0.01	0.002		0.012	0.012	წითელი ნუსხა	
442	თელა დუმა		10	0.03	0.004		0.034	0.034	წითელი ნუსხა	

443	ვერხვი		10	0.043	0.005		0.048	0.048		
444	ფშატი		10	0.036	0.004		0.04	0.04		
445	ფშატი		10	0.036	0.004		0.04	0.04		
446	ვერხვი		22	0.31	0.034		0.344	0.344		
447	ვერხვი		24	0.382	0.042		0.424	0.424		
448	ვერხვი		28	0.546	0.06		0.606	0.606		
449	ვერხვი		32	0.746	0.082		0.828	0.828		
450	ფშატი		8	0.018	0.002		0.02	0.02		
451	ფშატი		12	0.055	0.006		0.061	0.061		
452	ფშატი		8	0.018	0.002		0.02	0.02		
453	ფშატი		10	0.036	0.004		0.04	0.04		
454	თელა		10	0.03	0.004		0.034	0.034		
455	ვერხვი		10	0.043	0.005		0.048	0.048		
456	ვერხვი		10	0.043	0.005		0.048	0.048		
457	ვერხვი		18	0.183	0.02		0.203	0.203		
458	ვერხვი		32	0.746	0.082		0.828	0.828		
459	ვერხვი		22	0.31	0.034		0.344	0.344		
460	ვერხვი		32	0.746	0.082		0.828	0.828		
461	ფშატი		10	0.036	0.004		0.04	0.04		
462	ფშატი		8	0.018	0.002		0.02	0.02		
463	ფშატი		10	0.036	0.004		0.04	0.04		
464	ფშატი		10	0.036	0.004		0.04	0.04		
465	ფშატი		8	0.018	0.002		0.02	0.02		
466	ფშატი		8	0.018	0.002		0.02	0.02		
467	ვერხვი		20	0.239	0.026		0.265	0.265		
468	ტირიფი		16	0.136	0.015		0.151	0.151		
469	ვერხვი		40	1.219	0.134		1.353	1.353		

470	ვერხვი		12	0.067	0.007		0.074	0.074		
471	ვერხვი		48	1.463	0.161		1.624	1.624		
472	ვერხვი		10	0.043	0.005		0.048	0.048		
473	თელა დუმა		8	0.01	0.002		0.012	0.012	წითელი ნუსხა	
474	ფშატი		12	0.055	0.006		0.061	0.061		
475	ვერხვი		24	0.382	0.042		0.424	0.424		
476	თელა დუმა		16	0.1	0.012		0.112	0.112	წითელი ნუსხა	
477	თელა დუმა		14	0.075	0.009		0.084	0.084	წითელი ნუსხა	
478	თელა დუმა		8	0.01	0.002		0.012	0.012	წითელი ნუსხა	
479	ტირიფი		8	0.025	0.003		0.028	0.028		
480	ტირიფი		8	0.025	0.003		0.028	0.028		
481	ფშატი		8	0.018	0.002		0.02	0.02		
482	ვერხვი		8	0.024	0.003		0.027	0.027		
483	ვერხვი		10	0.043	0.005		0.048	0.048		
484	ვერხვი		16	0.137	0.015		0.152	0.152		
485	ვერხვი		10	0.043	0.005		0.048	0.048		
486	ვერხვი		8	0.024	0.003		0.027	0.027		
487	ვერხვი		20	0.239	0.026		0.265	0.265		
488	ვერხვი		24	0.382	0.042		0.424	0.424		
489	ფშატი		10	0.036	0.004		0.04	0.04	ზეხმელი	
490	ვერხვი		32	0.746	0.082		0.828	0.828		
491	თელა		12	0.05	0.006		0.056	0.056		
492	ვერხვი		24	0.382	0.042		0.424	0.424		
493	ვერხვი		20	0.239	0.026		0.265	0.265		
494	ვერხვი		44	1.341	0.147		1.488	1.488		
495	ვერხვი		28	0.546	0.06		0.606	0.606		
496	ფშატი		12	0.055	0.006		0.061	0.061		

497	ფშატი		12	0.055	0.006		0.061	0.061		
498	ფშატი		8	0.018	0.002		0.02	0.02		
499	კუნელი		8	0.005	0.001		0.006	0.006		
500	კერხვი		10	0.043	0.005		0.048	0.048		
501	კერხვი		8	0.024	0.003		0.027	0.027		
502	ფშატი		10	0.036	0.004		0.04	0.04		
503	კერხვი		52	1.585	0.174		1.759	1.759	ფაუტი	
504	კერხვი		40	1.219	0.134		1.353	1.353		
505	ფშატი		8	0.018	0.002		0.02	0.02	ზეხმელი	
506	კუნელი		8	0.005	0.001		0.006	0.006		
507	თელა დუმა		10	0.03	0.004		0.034	0.034	წითელი ნუსხა	
508	თელა დუმა		14	0.075	0.009		0.084	0.084	წითელი ნუსხა	
509	თელა დუმა		8	0.01	0.002		0.012	0.012	წითელი ნუსხა	
510	ფშატი		10	0.036	0.004		0.04	0.04	ზეხმელი	
511	ფშატი		10	0.036	0.004		0.04	0.04		
512	თელა დუმა		10	0.03	0.004		0.034	0.034	წითელი ნუსხა	
513	თელა დუმა		10	0.03	0.004		0.034	0.034	წითელი ნუსხა	
514	თელა დუმა		12	0.05	0.006		0.056	0.056		
515	კერხვი		8	0.024	0.003		0.027	0.027		
516	კერხვი		8	0.024	0.003		0.027	0.027		
517	კუნელი		10	0.013	0.002		0.015	0.015	ზეხმელი	
518	ფშატი		10	0.036	0.004		0.04	0.04		
519	ფშატი		10	0.036	0.004		0.04	0.04		
520	ფშატი		10	0.036	0.004		0.04	0.04	ზეხმელი	
521	ფშატი		14	0.087	0.01		0.097	0.097		
522	ფშატი		10	0.036	0.004		0.04	0.04		
523	ფშატი		8	0.018	0.002		0.02	0.02		

524	ფშატი		10	0.036	0.004		0.04	0.04		
525	კერხვი		8	0.024	0.003		0.027	0.027		
526	კერხვი		14	0.098	0.011		0.109	0.109		
527	თელა		10	0.03	0.004		0.034	0.034		
528	ტირიფი		12	0.067	0.007		0.074	0.074		
529	კერხვი		48	1.463	0.161		1.624	1.624		
530	თელა დუმა		12	0.05	0.006		0.056	0.056	წითელი ნუსხა	
531	კერხვი		22	0.31	0.034		0.344	0.344		
532	ფშატი		10	0.036	0.004		0.04	0.04		
533	ფშატი		8	0.018	0.002		0.02	0.02	ზეხმელი	
534	კერხვი		12	0.067	0.007		0.074	0.074		
535	კერხვი		16	0.137	0.015		0.152	0.152		
536	კერხვი		14	0.098	0.011		0.109	0.109		
537	კერხვი		10	0.043	0.005		0.048	0.048		
538	ფშატი		8	0.018	0.002		0.02	0.02		
539	ფშატი		10	0.036	0.004		0.04	0.04		
540	ფშატი		10	0.036	0.004		0.04	0.04		
541	კერხვი		12	0.067	0.007		0.074	0.074		
542	კერხვი		20	0.239	0.026		0.265	0.265		
543	კერხვი		26	0.464	0.051		0.515	0.515		
544	კერხვი		18	0.183	0.02		0.203	0.203		
545	კერხვი		20	0.239	0.026		0.265	0.265		
546	კერხვი		24	0.382	0.042		0.424	0.424		
547	კერხვი		12	0.067	0.007		0.074	0.074		
548	კერხვი		14	0.098	0.011		0.109	0.109		
549	კერხვი		12	0.067	0.007		0.074	0.074		
550	კერხვი		28	0.546	0.06		0.606	0.606		



551	ვერხვი		36	0.983	0.108		1.091	1.091	ფაუტი	
552	ფმატი		8	0.018	0.002		0.02	0.02	ზეხმელი	
553	ვერხვი		10	0.043	0.005		0.048	0.048		
554	ვერხვი		16	0.137	0.015		0.152	0.152		
555	ფმატი		12	0.055	0.006		0.061	0.061	ზეხმელი	
556	ფმატი		8	0.018	0.002		0.02	0.02		
557	ფმატი		8	0.018	0.002		0.02	0.02		
558	ფმატი		8	0.018	0.002		0.02	0.02		
559	ფმატი		8	0.018	0.002		0.02	0.02	ზეხმელი	
560	თელა დუმა		8	0.01	0.002		0.012	0.012	წითელი ნუსხა	
561	თელა დუმა		10	0.03	0.004		0.034	0.034	წითელი ნუსხა	
562	ვერხვი		18	0.183	0.02		0.203	0.203		
563	ვერხვი		32	0.746	0.082		0.828	0.828		
564	ფმატი		14	0.087	0.01		0.097	0.097		
565	კუნელი		8	0.005	0.001		0.006	0.006		
566	თელა		10	0.03	0.004		0.034	0.034		
567	ვერხვი		44	1.341	0.147		1.488	1.488		
568	ვერხვი		28	0.546	0.06		0.606	0.606		
569	ვერხვი		12	0.067	0.007		0.074	0.074		
570	ფმატი		12	0.055	0.006		0.061	0.061		
571	ვერხვი		24	0.382	0.042		0.424	0.424		
572	ვერხვი		32	0.746	0.082		0.828	0.828		
573	კუნელი		10	0.013	0.002		0.015	0.015		
574	ფმატი		8	0.018	0.002		0.02	0.02		
575	ვერხვი		12	0.067	0.007		0.074	0.074		
576	ფმატი		10	0.036	0.004		0.04	0.04		
577	ფმატი		10	0.036	0.004		0.04	0.04		

578	კუნელი		10	0.013	0.002		0.015	0.015		
579	ვერხვი		32	0.746	0.082		0.828	0.828		
580	ვერხვი		24	0.382	0.042		0.424	0.424		
581	ვერხვი		32	0.746	0.082		0.828	0.828		
582	ვერხვი		16	0.137	0.015		0.152	0.152		
583	ვერხვი		12	0.067	0.007		0.074	0.074		
584	კუნელი		8	0.005	0.001		0.006	0.006		
585	ფშატი		8	0.018	0.002		0.02	0.02		
586	ფშატი		8	0.018	0.002		0.02	0.02		
587	კუნელი		8	0.005	0.001		0.006	0.006		
588	კუნელი		10	0.013	0.002		0.015	0.015		
589	ფშატი		12	0.055	0.006		0.061	0.061		
590	თელა		12	0.05	0.006		0.056	0.056		
591	თელა დუმა		10	0.03	0.004		0.034	0.034	წითელი ნუსხა	
592	ვერხვი		16	0.137	0.015		0.152	0.152		
593	ვერხვი		10	0.043	0.005		0.048	0.048		
594	ფშატი		10	0.036	0.004		0.04	0.04		
595	ვერხვი		20	0.239	0.026		0.265	0.265		
596	კუნელი		8	0.005	0.001		0.006	0.006		
597	ფშატი		10	0.036	0.004		0.04	0.04	ზეხმელი	
598	კუნელი		10	0.013	0.002		0.015	0.015	ზეხმელი	
599	ვერხვი		16	0.137	0.015		0.152	0.152		
600	ფშატი		8	0.018	0.002		0.02	0.02	ზეხმელი	
601	კუნელი		12	0.022	0.003		0.025	0.025		
602	ვერხვი		20	0.239	0.026		0.265	0.265		
603	ვერხვი		22	0.31	0.034		0.344	0.344		
604	ვერხვი		18	0.183	0.02		0.203	0.203		

605	ვერხვი		24	0.382	0.042		0.424	0.424		
606	თელა		12	0.05	0.006		0.056	0.056		
607	ვერხვი		18	0.183	0.02		0.203	0.203		
608	თელა		12	0.05	0.006		0.056	0.056		
609	ფშატი		14	0.087	0.01		0.097	0.097		
610	ფშატი		8	0.018	0.002		0.02	0.02		
611	ფშატი		8	0.018	0.002		0.02	0.02		
612	ფშატი		8	0.018	0.002		0.02	0.02		
613	ფშატი		8	0.018	0.002		0.02	0.02		
614	ფშატი		8	0.018	0.002		0.02	0.02		
615	ვერხვი		40	1.219	0.134		1.353	1.353		
616	ვერხვი		20	0.239	0.026		0.265	0.265		
617	ფშატი		10	0.036	0.004		0.04	0.04	ზეხმელი	
618	ვერხვი		52	1.585	0.174		1.759	1.759		
619	ფშატი		10	0.036	0.004		0.04	0.04	ზეხმელი	
620	ვერხვი		36	0.983	0.108		1.091	1.091		
621	ვერხვი		56	1.707	0.188		1.895	1.895		
622	ვერხვი		40	1.219	0.134		1.353	1.353		
623	ვერხვი		26	0.464	0.051		0.515	0.515		
624	ვერხვი		10	0.043	0.005		0.048	0.048		
625	ფშატი		8	0.018	0.002		0.02	0.02		
626	ფშატი		8	0.018	0.002		0.02	0.02		
627	ვერხვი		48	1.463	0.161		1.624	1.624		
628	ვერხვი		40	1.219	0.134		1.353	1.353		
629	ვერხვი		22	0.31	0.034		0.344	0.344		
630	ვერხვი		36	0.983	0.108		1.091	1.091		
631	ვერხვი		60	1.828	0.201		2.029	2.029		

632	ვერხვი		44	1.341	0.147		1.488	1.488		
633	ვერხვი		44	1.341	0.147		1.488	1.488		
634	ფშატი		8	0.018	0.002		0.02	0.02		
635	ვერხვი		40	1.219	0.134		1.353	1.353		
636	ვერხვი		36	0.983	0.108		1.091	1.091		
637	ფშატი		8	0.018	0.002		0.02	0.02		
638	ვერხვი		14	0.098	0.011		0.109	0.109		
639	ვერხვი		12	0.067	0.007		0.074	0.074		
640	ფშატი		10	0.036	0.004		0.04	0.04		
641	ფშატი		10	0.036	0.004		0.04	0.04		
642	ვერხვი		32	0.746	0.082		0.828	0.828		
643	ვერხვი		12	0.067	0.007		0.074	0.074		
644	ვერხვი		60	1.828	0.201		2.029	2.029		
645	ფშატი		8	0.018	0.002		0.02	0.02		
სულ მოცულობა:				168.614	18.6	0	187.214	187.214		
მათ შორის-										
კუნელი				0.356	0.058	0	0.414	0.414		
ვერხვი				154.668	16.989	0	171.657	171.657		
ტირიფი				2.759	0.307	0	3.066	3.066		
თელა				1.635	0.201	0	1.836	1.836		
ფშატი				7.818	0.868	0	8.686	8.686		
იფანი				0.018	0.002	0	0.02	0.02		
თელა დუმა				1.36	0.175	0	1.535	1.535		
სულ ლიტერ(ებ)ში:				168.614	18.6	0	187.214	187.214		

ტყეკაფის პასპორტი

ტყეკაფის №

1. ტყითსარგებლობის საფუძველი საქართველოს მთავრობის 2021 წლის 18 მაისის დადგენილება # 221

2. ტყითმოსარგებლე შპს"მეგა ჰოლდინგი" 436031973

4. ტყითმოსარგებლის მისამართი ქ.თბილისი ქერჩის 6 გ

5. მართვის ორგანო შპს ეროვნული სატყეო სააგენტო

6. სატყეო უბანი კასპი

7. სატყეო ახალქალაქი

8. კვარტალი № 31

9. ლიტერი 2

10. ფართობი 19020 (კვმ)

11. ტყეკაფის მონიშვნის მასალების წარმოდგენის თარიღი

12. ჭრის სახე სპეციალური ჭრა

13. ტყეკაფი მონიშნა შპს "გიორგი"417894194

15. ხეთა რაოდენობა 645

16. ჭრის პროცენტი 100

17. სიხშირე 0.4

18. ხნოვანება ვრხ-75, ტრფ-45. ფშტ-25, კუნ-25, თელა-35, თლდ-25,

19. მოზარდ-აღმონაცენი არასაკმარისი

20. ს.ზ.დ 518

21. დაქანება 3

22. ექსპოზიცია ს

23. კოორდინატები 1) X 450748 Y 4640463

2) X 450706 Y 4640187

24. ტყეკაფის გახსნის (ათვისების დაწყების) თარიღი

25. ტყეკაფის დახურვის (ათვისების დამთავრების) თარიღი

26. შემადგენლობა

ერთეული	ჯიში	თანრიგი
290	ვრხ	V
35	ტრფ	IV
220	ფშტ	III
28	თლ	V
37	კუნ	V
1	იფ	III
34	თლდ	V

№	ჯიში	დღამეტრი Dt სმ	ხის ხარისხის მიხედვით									შენიშვნა
			I ხარისხი				II ხარისხი				გასაცემი მერქანი სულ მ³	
			ხეთა რაოდენობა	ლიკვიდური მერქანი მ³	შეშა ვარჯიდან მ³	გასაცემი მერქანი მ³	ხეთა რაოდენობა	ლიკვიდური მერქანი მ³	შეშა ვარჯიდან მ³	გასაცემი მერქანი მ³		
1	2	3	4	5	6	7	8	9	10	11	12	13
	იფანი	8	0	0	0	0	1	0.018	0.002	0.02	0.02	
სულ იფანი			0	0	0	0	1	0.018	0.002	0.02	0.02	
	თელა	8	0	0	0	0	7	0.07	0.014	0.084	0.084	
	თელა	12	0	0	0	0	14	0.56	0.07	0.63	0.63	
	თელა	16	0	0	0	0	4	0.375	0.045	0.42	0.42	
	თელა	20	0	0	0	0	1	0.17	0.019	0.189	0.189	
	თელა	24	0	0	0	0	2	0.46	0.053	0.513	0.513	
სულ თელა			0	0	0	0	28	1.635	0.201	1.836	1.836	
	ვერხვი	8	0	0	0	0	12	0.288	0.036	0.324	0.324	

	ვერხვი	12	0	0	0	0	42	2.406	0.26	2.666	2.666	
	ვერხვი	16	0	0	0	0	32	3.76	0.416	4.176	4.176	
	ვერხვი	20	0	0	0	0	46	9.762	1.064	10.826	10.826	
	ვერხვი	24	0	0	0	0	34	12.052	1.324	13.376	13.376	
	ვერხვი	28	0	0	0	0	34	17.252	1.896	19.148	19.148	
	ვერხვი	32	0	0	0	0	20	14.92	1.64	16.56	16.56	
	ვერხვი	36	0	0	0	0	15	14.745	1.62	16.365	16.365	
	ვერხვი	40	0	0	0	0	17	20.723	2.278	23.001	23.001	
	ვერხვი	44	0	0	0	0	9	12.069	1.323	13.392	13.392	
	ვერხვი	48	0	0	0	0	10	14.63	1.61	16.24	16.24	
	ვერხვი	52	0	0	0	0	12	19.02	2.088	21.108	21.108	
	ვერხვი	56	0	0	0	0	1	1.707	0.188	1.895	1.895	
	ვერხვი	60	0	0	0	0	4	7.312	0.804	8.116	8.116	
	ვერხვი	64	0	0	0	0	1	1.95	0.214	2.164	2.164	
	ვერხვი	68	0	0	0	0	1	2.072	0.228	2.3	2.3	
სულ ვერხვი			0	0	0	0	290	154.668	16.989	171.657	171.657	
	კუნელი	8	0	0	0	0	19	0.095	0.019	0.114	0.114	
	კუნელი	12	0	0	0	0	18	0.261	0.039	0.3	0.3	
სულ კუნელი			0	0	0	0	37	0.356	0.058	0.414	0.414	
	ფშატი	8	0	0	0	0	102	1.836	0.204	2.04	2.04	
	ფშატი	12	0	0	0	0	102	4.261	0.47	4.731	4.731	
	ფშატი	16	0	0	0	0	13	1.162	0.133	1.295	1.295	
	ფშატი	20	0	0	0	0	3	0.559	0.061	0.62	0.62	
სულ ფშატი			0	0	0	0	220	7.818	0.868	8.686	8.686	
	ტირიფი	8	0	0	0	0	12	0.3	0.036	0.336	0.336	
	ტირიფი	12	0	0	0	0	15	0.821	0.089	0.91	0.91	
	ტირიფი	16	0	0	0	0	5	0.604	0.067	0.671	0.671	
	ტირიფი	20	0	0	0	0	1	0.241	0.027	0.268	0.268	
	ტირიფი	24	0	0	0	0	1	0.359	0.04	0.399	0.399	
	ტირიფი	28	0	0	0	0	1	0.434	0.048	0.482	0.482	
სულ ტირიფი			0	0	0	0	35	2.759	0.307	3.066	3.066	
	თელა დუმა	8	0	0	0	0	9	0.09	0.018	0.108	0.108	წითელი ნუსხა
	თელა დუმა	12	0	0	0	0	19	0.71	0.09	0.8	0.8	წითელი ნუსხა
	თელა დუმა	16	0	0	0	0	5	0.425	0.051	0.476	0.476	წითელი ნუსხა

	თელა დუმა	20	0	0	0	0	1	0.135	0.016	0.151	0.151	წითელი ნუსხა
სულ თელა დუმა			0	0	0	0	34	1.36	0.175	1.535	1.535	
	სულ		0	0	0	0	645	168.614	18.6	187.214	187.214	
სულ ჯამი						0				187.214	187.214	

ამასთანავე აღირიცხა 8-სმ-ზე ნაკლები დიამეტრის სხვადასხვა სახეობა:								
1	მუხა	74	ცალი				0.0148	კბმ
2	თელა	415	ცალი				0.747	კბმ
3	ვერხვი	85	ცალი				0.153	კბმ
4	ტყემალი	120	ცალი				0.216	კბმ
5	ამორფა	415	ცალი				0.083	კბმ
6	კუნელი	3521	ცალი				6.3378	კბმ
7	იალღუნი	474	ცალი				0.0948	კბმ
8	მაყვალი	910	ცალი				0.182	კბმ
9	ასკილი	260	ცალი				1.794	კბმ
10	ფშატი	2270	ცალი				4.086	კბმ
11	გრაკლა	3190	ცალი				0.638	კბმ
12	ხეშავი	4020	ცალი				7.236	კბმ
13	შინდანწლა	1304	ცალი				2.3472	კბმ
14	თელა დუმა (წთ. ნუსხა)	240	ცალი				0.048	კბმ
ჯამი		17298					23.9776	

სულ	17298				
მომნიშნავი:					
აღრიცხვის მეთოდი: "23/12/2019 წლის მთავრობის № 638 დადგენილების მე-8 მუხლის, მე-2 პრიმა პუნქტის , ბ-ე ქვეპუნქტის შეასბამისად".					

სახელმწიფო ტყის ტერიტორიაზე მერქნული რესურსის აღრიცხვას დაქვემდებარებული ფართობის  
ა ბ რ ი ს ი

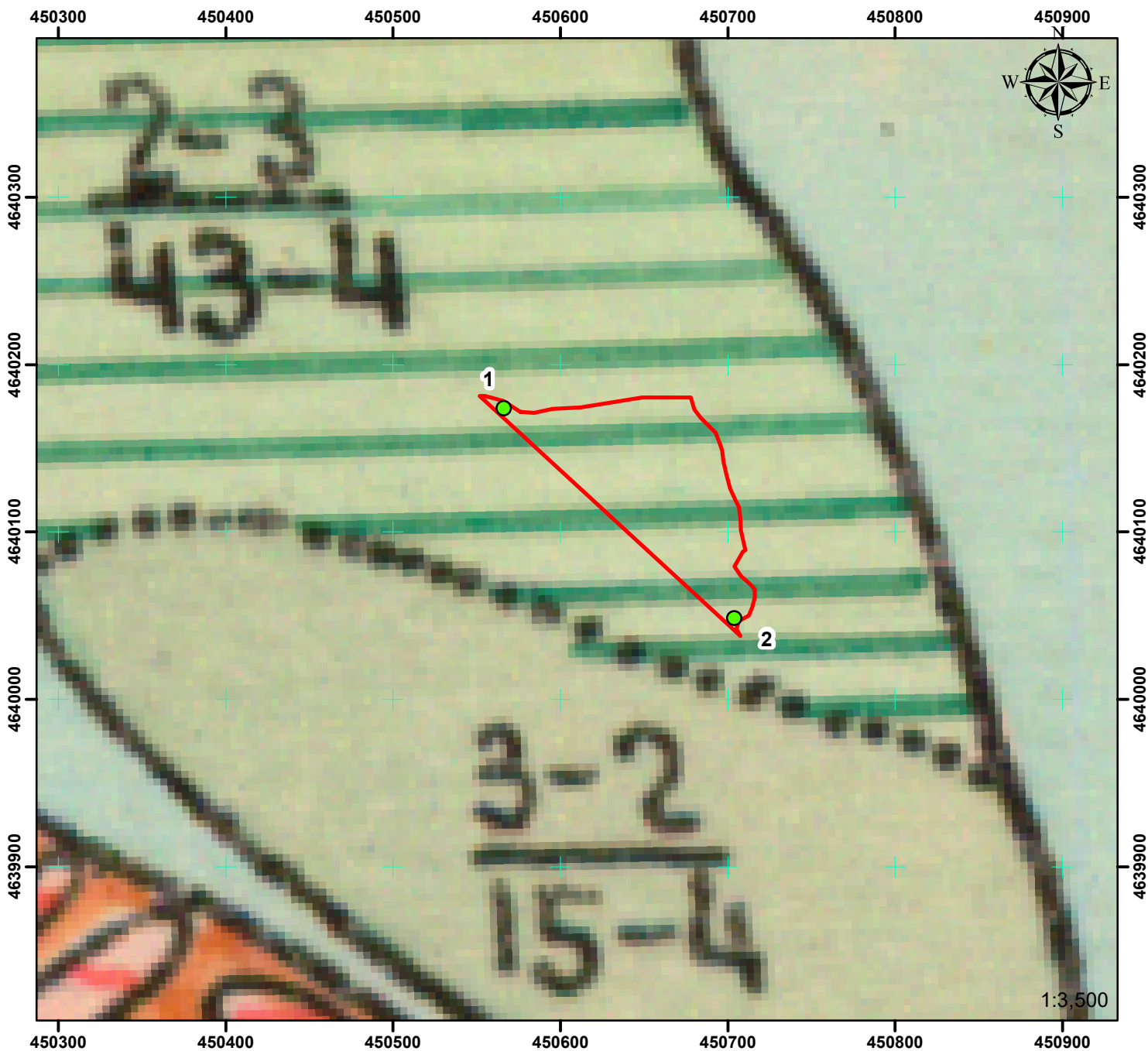

სსიპ ეროვნული სატყეო სააგენტო,  
შიდა-ქართლის სატყეო სამსახური  
კასპის სატყეო უბანი  
ახალქალაქის სატყეო

კვარტალი №31  
ლიტერი №2

 აღრიცხვას დაქვემდებარებული  
ფართობი 9857 კვ.მ

 კოორდინატები

1) X 450566; 1) Y 4640175  
2) X 450701 2) Y 4640047

2021 წელი



საკადასტრო აბეგმვითი/აზომვითი ნახაზი

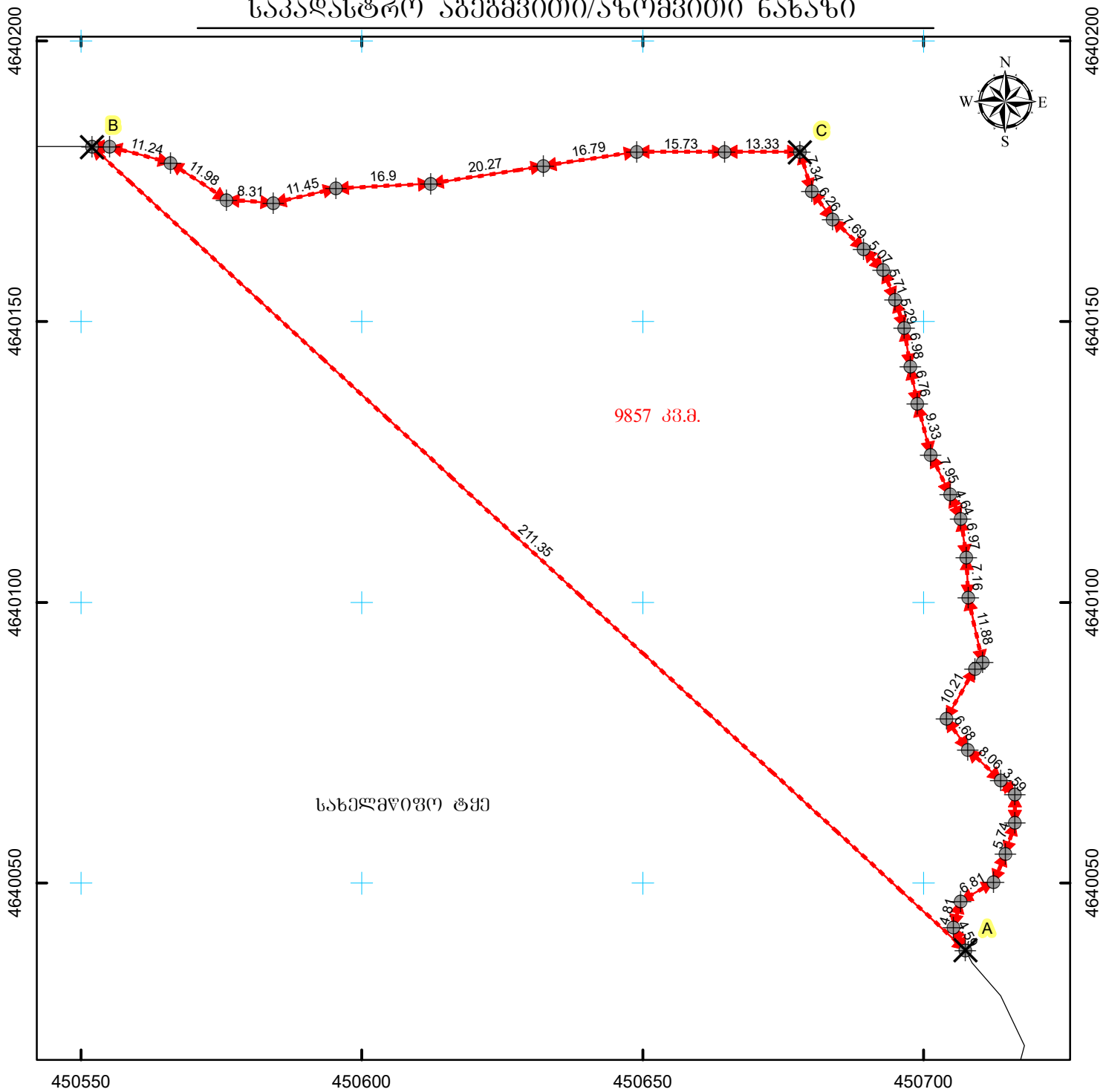

მასშტაბი: 1:1,000

0 10 20 40 მეტრი

სახელმწიფო პერმანენტული საკოორდინაციო სისტემა WGS\_1984\_UTM\_Zone\_38N

მისამართი: კახის რაიონი	ნაკვეთის ფართობი	9857 კვ.მ.
ღანიშნულება: არასასოფლო-სამეურნეო	საზოგადოებრივი ნაგებობის ფაქტობრივი სიბრძნე:	მეტრი
პირობითი აღნიშვნები:	საზოგადოებრივი ნაგებობის გეგმარეგულირებადი სიბრძნე:	მეტრი
<p>↔ ნაკვეთის ფიქსირებული საზღვარი</p> <p>↔ ნაკვეთის არაფიქსირებული საზღვარი</p> <p>⊕ სასაზღვრე წერტილი    ✕ მოსასაზღვრე ნაკვეთის ნიშნული</p> <p>● საზოგადოებრივი ნაგებობის თანამდებრივი წერტილოვანი ობიექტი</p> <p>01 / 2 შენობა-ნაგებობა, შენობის ნომერი / სართულიანობა</p> <p>01 / 2 მშენებარე ნაგებობა    01 / 2 ღანბრული ნაგებობა</p> <p>□ გაღებულობა    - - - - - საზოგადოებრივი ნაგებობა</p>	საზოგადოებრივი ნაგებობის წერტილოვანი ობიექტი:	ცალი
შ.პ.ს "ინვესტიციური კონსტრუქციის"		
ქ. გორი სოფ. პატარა ბარბუხაძე		
საკადასტრო აღწერაზე უზღუდამოსილი პირი		დ. მურადაშვილი
ღაინტერესებული პირი		შპს "მეზა კონსტრუქციის" - ი ს/ნ 405116930
თარიღი: 02.11.2021		
შენიშვნა:		

## ტყეკაფის აღრიცხვის უწყისი

ტყეკაფის მონიშვნის დაწყების თარიღი 03.10.2022

ტყეკაფის მონიშვნის დამთავრების თარიღი 04.10.2022

მართვის ორგანო შპს ეროვნული სატყეო სააგენტო

სატყეო უბანი კასპი

სატყეო ახალქალაქი

ტყითმოსარგებლე შპს"მეგა ჰოლდინგი" 436031973

კვარტალი N 31 , ლიტერ(ებ)ი N 2 , ფართობი 9857 კვმ

ჭრის სახე სპეციალური ჭრა კორომის შემადგენლობა 10ვრხ +ტრფ+კუნ+ფშტ+, ჭრის % 100 სიხშირე 0.1

სიმაღლის თანრიგი ვრხ- 5, ტრფ-5, ფშტ-3, კუნ-5,

GPS კოორდინატები

1) X 450566 Y 4640175

2) X 450701 Y 4640047

ხნოვანება ვრხ-70წ, ტრფ-50წ, ფშტ- 30წ, კუნ-30

მოზარდ-აღმონაცენი

არასაკმარისი

სიმაღლე ზღვის დონიდან 514

დაქანება (გრადუსი) 3

ხის N	ჯიში(სახეობა)	ხის ხარისხი და დიამეტრი Dt		გასაცემი მერქნის მოცულობა მ³					შენიშვნა	გაცემა
				საქმისი მერქანი (ლიკვიდი)	შემა ვარჯიდან	ხარისხის მიხედვით მ³, სულ მ³				
		I ხარისხის	II ხარისხის			ჯამი				
1	2	3	4	5	6	7	8	9	10	11
1	ფშატი		8	0.018	0.002		0.02	0.02	ზეხმელი	
2	კუნელი		8	0.005	0.001		0.006	0.006		
3	ფშატი		12	0.055	0.006		0.061	0.061	ზეხმელი	
4	კუნელი		10	0.013	0.002		0.015	0.015		
5	ფშატი		8	0.018	0.002		0.02	0.02	ზეხმელი	
6	ფშატი		12	0.055	0.006		0.061	0.061		
7	ვერხვი		40	1.219	0.134		1.353	1.353	ფაუტი	
8	კუნელი		10	0.013	0.002		0.015	0.015		
9	კუნელი		8	0.005	0.001		0.006	0.006		
10	ვერხვი		14	0.098	0.011		0.109	0.109		

11	ვერხვი		22	0.31	0.034		0.344	0.344		
12	ვერხვი		16	0.137	0.015		0.152	0.152		
13	ფშატი		10	0.036	0.004		0.04	0.04		
14	კუნელი		10	0.013	0.002		0.015	0.015		
15	ფშატი		10	0.036	0.004		0.04	0.04		
16	ვერხვი		28	0.546	0.06		0.606	0.606	ფაუტი	
17	ვერხვი		24	0.382	0.042		0.424	0.424	ფაუტი	
18	ვერხვი		40	1.219	0.134		1.353	1.353		
19	კუნელი		10	0.013	0.002		0.015	0.015		
20	ვერხვი		32	0.746	0.082		0.828	0.828		
21	ვერხვი		26	0.464	0.051		0.515	0.515	ფაუტი	
22	ვერხვი		18	0.183	0.02		0.203	0.203	ფაუტი	
23	ვერხვი		28	0.546	0.06		0.606	0.606	ფაუტი	
24	ვერხვი		60	1.828	0.201		2.029	2.029	ფაუტი	
25	კუნელი		8	0.005	0.001		0.006	0.006		
26	ვერხვი		44	1.341	0.147		1.488	1.488	ფაუტი	
27	კუნელი		8	0.005	0.001		0.006	0.006		
28	კუნელი		8	0.005	0.001		0.006	0.006		
29	კუნელი		10	0.013	0.002		0.015	0.015		
30	კუნელი		8	0.005	0.001		0.006	0.006		
31	ვერხვი		40	1.219	0.134		1.353	1.353		
32	ვერხვი		56	1.707	0.188		1.895	1.895		
33	ვერხვი		80	2.438	0.268		2.706	2.706		
34	კუნელი		10	0.013	0.002		0.015	0.015		
35	კუნელი		8	0.005	0.001		0.006	0.006		
36	კუნელი		8	0.005	0.001		0.006	0.006		
37	ვერხვი		48	1.463	0.161		1.624	1.624		

38	ვერხვი		26	0.464	0.051		0.515	0.515	ფაუტი	
39	კუნელი		8	0.005	0.001		0.006	0.006		
40	ფშატი		8	0.018	0.002		0.02	0.02		
41	ფშატი		8	0.018	0.002		0.02	0.02	ზეხმელი	
42	კუნელი		8	0.005	0.001		0.006	0.006		
43	კუნელი		8	0.005	0.001		0.006	0.006		
44	ფშატი		8	0.018	0.002		0.02	0.02		
45	ფშატი		8	0.018	0.002		0.02	0.02		
46	ფშატი		8	0.018	0.002		0.02	0.02	ზეხმელი	
47	ფშატი		8	0.018	0.002		0.02	0.02	ზეხმელი	
48	ფშატი		8	0.018	0.002		0.02	0.02	ზეხმელი	
49	ფშატი		8	0.018	0.002		0.02	0.02	ზეხმელი	
50	ფშატი		10	0.036	0.004		0.04	0.04	ზეხმელი	
51	ფშატი		8	0.018	0.002		0.02	0.02	ზეხმელი	
52	ფშატი		10	0.036	0.004		0.04	0.04		
53	ფშატი		8	0.018	0.002		0.02	0.02		
54	ფშატი		10	0.036	0.004		0.04	0.04		
55	ფშატი		8	0.018	0.002		0.02	0.02		
სულ მოცულობა:				16.967	1.874	0	18.841	18.841		
მათ შორის-										
ფშატი				0.524	0.058	0	0.582	0.582		
კუნელი				0.133	0.023	0	0.156	0.156		
ვერხვი				16.31	1.793	0	18.103	18.103		
სულ ლიტერ(ებ)ში:				16.967	1.874	0	18.841	18.841		

ტყეკაფის პასპორტი

ტყეკაფის №

1. ტყითსარგებლობის საფუძველი საქართველოს მთავრობის 2021 წლის 18 მაისის დადგენილება # 221

2. ტყითმოსარგებლე შპს"მეგა ჰოლდინგი" 436031973

4. ტყითმოსარგებლის მისამართი ქ.თბილისი ქერჩის 6 გ

5. მართვის ორგანო შპს ეროვნული სატყეო სააგენტო

6. სატყეო უბანი კასპი

7. სატყეო ახალქალაქი

8. კვარტალი № 31

9. ლიტერი 2

10. ფართობი 9857 (კვმ)

11. ტყეკაფის მონიშვნის მასალების წარმოდგენის თარიღი

12. ჭრის სახე სპეციალური ჭრა

13. ტყეკაფი მონიშნა შპს "გიორგი" 417894194

15. ხეთა რაოდენობა 55

16. ჭრის პროცენტი 100

17. სიხშირე 0.1

18. ხნოვანება ვრხ-70წ, ტრფ-50წ, ფშტ- 30წ, კუნ-30

19. მოზარდ-აღმონაცენი არასაკმარისი

20. ს.ზ.დ 514

21. დაქანება 3

22. ექსპოზიცია ს

23. კოორდინატები 1) X 450566 Y 4640175

2) X 450701 Y 4640047

24. ტყეკაფის გახსნის (ათვისების დაწყების) თარიღი

25. ტყეკაფის დახურვის (ათვისების დამთავრების) თარიღი

26. შემადგენლობა

ერთეული	ჯიში	თანრიგი
20	ფშტ	III
18	ვრხ	V
17	კუნ	V

№	ჯიში	დიაგნოტიკური Dt სმ	ხის ხარისხის მიხედვით									შენიშვნა
			I ხარისხი				II ხარისხი				გასაცემი მერქანი სულ მ³	
			ხეთა რაოდენობა	ლიკვიდური მერქანი მ³	შეშა ვარჯიდან მ³	გასაცემი მერქანი მ³	ხეთა რაოდენობა	ლიკვიდური მერქანი მ³	შეშა ვარჯიდან მ³	გასაცემი მერქანი მ³		
1	2	3	4	5	6	7	8	9	10	11	12	13
	ვერხვი	16	0	0	0	0	2	0.235	0.026	0.261	0.261	
	ვერხვი	20	0	0	0	0	1	0.183	0.02	0.203	0.203	
	ვერხვი	24	0	0	0	0	2	0.692	0.076	0.768	0.768	
	ვერხვი	28	0	0	0	0	4	2.02	0.222	2.242	2.242	
	ვერხვი	32	0	0	0	0	1	0.746	0.082	0.828	0.828	
	ვერხვი	40	0	0	0	0	3	3.657	0.402	4.059	4.059	
	ვერხვი	44	0	0	0	0	1	1.341	0.147	1.488	1.488	
	ვერხვი	48	0	0	0	0	1	1.463	0.161	1.624	1.624	
	ვერხვი	56	0	0	0	0	1	1.707	0.188	1.895	1.895	
	ვერხვი	60	0	0	0	0	1	1.828	0.201	2.029	2.029	
	ვერხვი	80	0	0	0	0	1	2.438	0.268	2.706	2.706	
სულ ვერხვი			0	0	0	0	18	16.31	1.793	18.103	18.103	

	კუნელი	8	0	0	0	0	11	0.055	0.011	0.066	0.066	
	კუნელი	12	0	0	0	0	6	0.078	0.012	0.09	0.09	
სულ კუნელი			0	0	0	0	17	0.133	0.023	0.156	0.156	
	ფშატი	8	0	0	0	0	13	0.234	0.026	0.26	0.26	
	ფშატი	12	0	0	0	0	7	0.29	0.032	0.322	0.322	
სულ ფშატი			0	0	0	0	20	0.524	0.058	0.582	0.582	
	სულ		0	0	0	0	55	16.967	1.874	18.841	18.841	
სულ ჯამი						0				18.841	18.841	

ამასთანავე აღირიცხა 8-სმ-ზე ნაკლები დიამეტრის სხვადასხვა სახეობა:									
1	აკაკი	4	ცალი				0.0072	კბმ	
2	თუთა თეთრი		ცალი				0	კბმ	
3	კოწახური	101	ცალი				0.0202	კბმ	
4	კუნელი	216	ცალი				0.3888	კბმ	
5	იალღუნი	109	ცალი				0.0218	კბმ	
6	ასკილი	50	ცალი				0.01	კბმ	
7	ფშატი	151	ცალი				0.2718	კბმ	
8	გრაკლა	56	ცალი				0.0112	კბმ	
9	ცხრატყავა	25	ცალი				0.005	კბმ	
10	ხეშავი	134	ცალი				0.2412	კბმ	
11	შავჯაგა	209	ცალი				0.0418	კბმ	
ჯამი		1055					1.019		

სულ	1055				
მომნიშნავი:					
აღრიცხვის მეთოდი: "23/12/2019 წლის მთავრობის № 638 დადგენილების მე-8 მუხლის, მე-2 პრიმა პუნქტის , ბ-ე ქვეპუნქტის შესაბამისად".					

სახელმწიფო ტყის ტერიტორიაზე მერქნული რესურსის აღრიცხვას დაქვემდებარებული ფართობის  
ა ბ რ ი ს ი



სსიპ ეროვნული სატყეო სააგენტო,  
შიდა-ქართლის სატყეო სამსახური  
კასპის სატყეო უბანი  
ახალქალაქის სატყეო

კვარტალი №31  
ლიტერი №2

აღრიცხვას დაქვემდებარებული  
ფართობი 12 კვ.მ

კოორდინატები

1) X 450304; 1) Y 4640416  
2) X 450312 2) Y 4640402

2021 წელი

საკადასტრო აბეგმომი/აზომომი ნახაზი

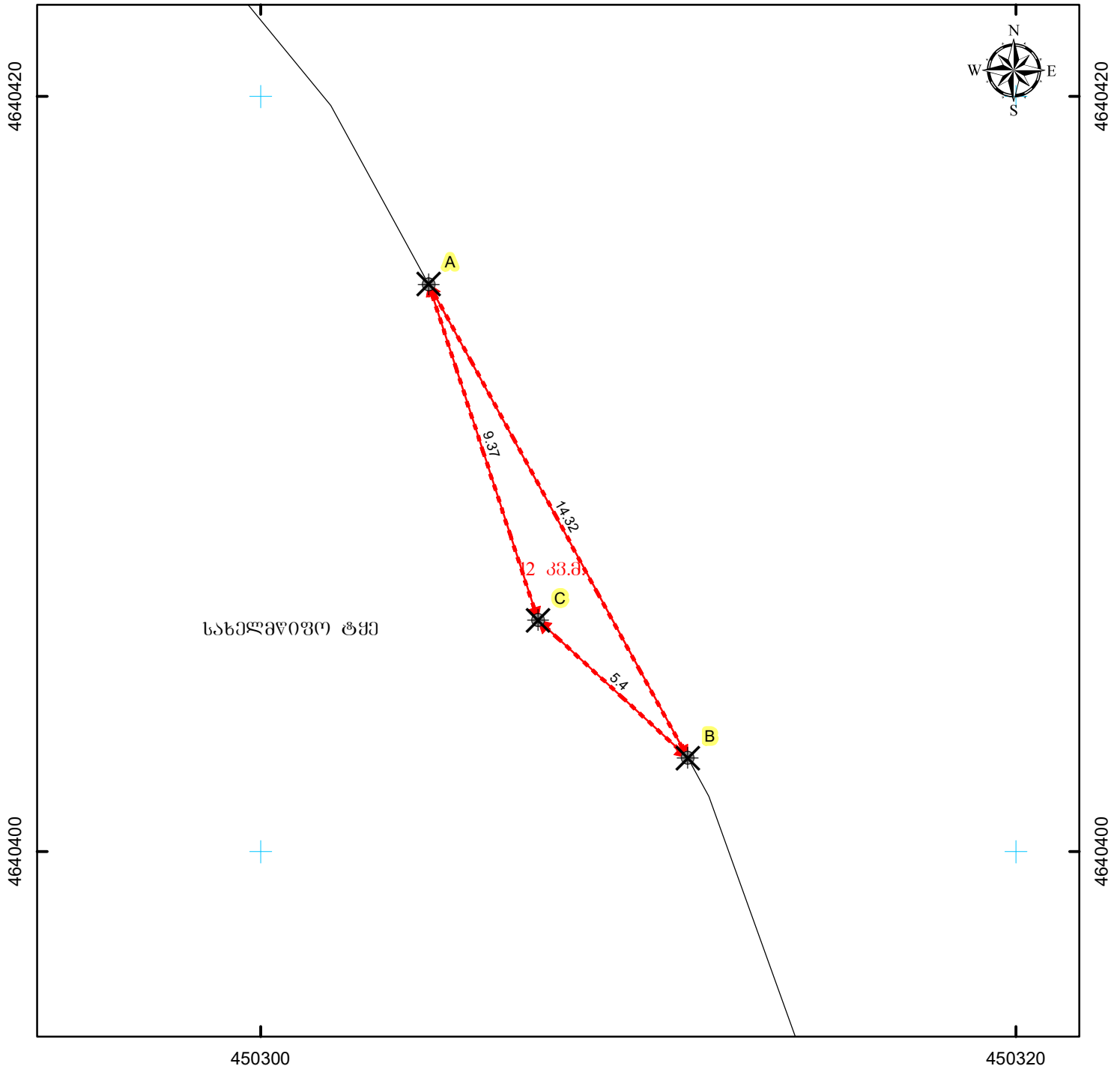

მასშტაბი: 1:150

0 1.5 3 6 მეტრი

სახელმწიფო პერმანენტული საკადასტრო სისტემა WGS\_1984\_UTM\_Zone\_38N

მისამართი: კახის რაიონი	ნაკვეთის ფართობი	12 კვ.მ.
დანიშნულება: არასასოფლო-სამეურნეო	ხაზობრივი ნაგებობის ფაქტობრივი სიგრძე: ხაზობრივი ნაგებობის გეგმარეპროდუქციის სიგრძე: ხაზობრივი ნაგებობის წერტილოვანი ობიექტი:	მეტრი მეტრი ცალი
პირობითი აღნიშვნები: <div><div><div>↔</div>ნაკვეთის ფიქსირებული საზღვარი</div><div><div>↔</div>ნაკვეთის არაფიქსირებული საზღვარი</div><div><div>⊕</div>სასაზღვრე წერტილი</div><div><div>⊗</div>მოსასაზღვრე ნაკვეთის ნიშნული</div><div><div>●</div>ხაზობრივი ნაგებობის თანამდებრივი წერტილოვანი ობიექტი</div></div>	<div>შ.პ.ს "ინვესტიციური კონსალტინგის"</div> <div>ქ. ბორი სოფ. პატარა ბარეჯვარი</div>	
<div><div>01 / 2</div>შენიშვნა-ნაგებობა, შენობის ნომერი / სართულიანობა</div>	საკადასტრო აღწერაზე უზღუდამოსილი პირი	დ. მურადაშვილი
<div><div>01 / 2</div>შენიშვნა ნაგებობა</div> <div>01 / 2</div> დანერგული ნაგებობა	დაინტერესებული პირი	შპს "მეზა კონსალტინგის"- 0 ს/ნ 405116930
<div><div></div>გაღებულება</div> <div><div>+</div><div>+</div><div>+</div>ხაზობრივი ნაგებობა</div>	თარიღი: 02.11.2021	
შენიშვნა:		



## ტყეკაფის აღრიცხვის უწყისი

ტყეკაფის მონიშვნის დაწყების თარიღი 13.10.2022

ტყეკაფის მონიშვნის დამთავრების თარიღი 13.10.2022

მართვის ორგანო შპს ეროვნული სატყეო სააგენტო

სატყეო უბანი კასპი

სატყეო ახალქალაქი

ტყითმოსარგებლე შპს "მეგა ჰოლდინგი" 436031973

კვარტალი N 31 , ლიტერ(ებ)ი N 2 , ფართობი 12 კვმ

ჭრის სახე კორომის შემადგენლობა , ჭრის % სიხშირე

სიმაღლის თანრიგი

GPS კოორდინატები

1) X 450304 Y 4640416

2) X 450312 Y 4640402

ხნოვანება

მოზარდ-აღმონაცენი

სიმაღლე ზღვის დონიდან 500

დაქანება (გრადუსი)

ხის N	ჯიში(სახეობა)	ხის ხარისხი და დიამეტრი Dt		გასაცემი მერქნის მოცულობა მ³					შენიშვნა	გაცემა
				საქმისი მერქანი (ლიკვიდი)	შეშა ვარჯიდან	ხარისხის მიხედვით მ³, სულ მ³				
		I ხარისხის	II ხარისხის				I ხარისხის	II ხარისხის		
1	2	3	4	5	6	7	8	9	10	11
სულ მოცულობა:										
მათ შორის-										
სულ ლიტერ(ებ)ში:						0	0	0		

ტყეკაფის პასპორტი

ტყეკაფის №

1. ტყითსარგებლობის საფუძველი საქართველოს მთავრობის 2021 წლის 18 მაისის დადგენილება # 221

2. ტყითმოსარგებლე შპს "მეგა ჰოლდინგი" 436031973

4. ტყითმოსარგებლის მისამართი ქ.თბილისი ქერჩის ქ. 6ბ

5. მართვის ორგანო შპს ეროვნული სატყეო სააგენტო

6. სატყეო უბანი კასპი

7. სატყეო ახალქალაქი

8. კვარტალი № 31

9. ლიტერი 2

10. ფართობი 12 (კვმ)

11. ტყეკაფის მონიშვნის მასალების წარმოდგენის თარიღი

12. ჭრის სახე

13. ტყეკაფი მონიშნა შპს "გიორგი" 417894194

15. ხეტა რაოდენობა

16. ჭრის პროცენტი

17. სიხშირე

18. ხნოვანება

19. მოზარდ-აღმონაცენი

20. ს.ზ.დ 500

21. დაქანება

22. ექსპოზიცია

23. კოორდინატები 1) X 450304 Y 4640416

2) X 450312 Y 4640402

24. ტყეკაფის გახსნის (ათვისების დაწყების) თარიღი

25. ტყეკაფის დახურვის (ათვისების დამთავრების) თარიღი

26. შემადგენლობა

ერთეული	ჯიში	თანრიგი
---------	------	---------

№	ჯიში	დამეტრი Dt სმ	ხის ხარისხის მიხედვით									შენიშვნა
			I ხარისხი				II ხარისხი				გასაცემი მერქანი სულ მ³	
			ხეტა რაოდენობა	ლიკვიდური მერქანი მ³	შეშა ვარჯიდან მ³	გასაცემი მერქანი მ³	ხეტა რაოდენობა	ლიკვიდური მერქანი მ³	შეშა ვარჯიდან მ³	გასაცემი მერქანი მ³		
1	2	3	4	5	6	7	8	9	10	11	12	13
												მდინარის კალაპოტი
	სულ							0		0	0	
სულ ჯამი						0				0	0	

ამასთანავე აღირიცხა 8-სმ-ზე ნაკლები დიამეტრის სხვადასხვა სახეობა:

ჯამი					
------	--	--	--	--	--

სულ					
-----	--	--	--	--	--

მომნიშნავი:

აღრიცხვის მეთოდი: "23/12/2019 წლის მთავრობის № 638 დადგენილების მე-8 მუხლის, მე-2 პრიმა პუნქტის , ბ-ე ქვეპუნქტის შეასბამისად".

სახელმწიფო ტყის ტერიტორიაზე მერქნული რესურსის აღრიცხვას დაქვემდებარებული ფართობის  
ა ბ რ ი ს ი

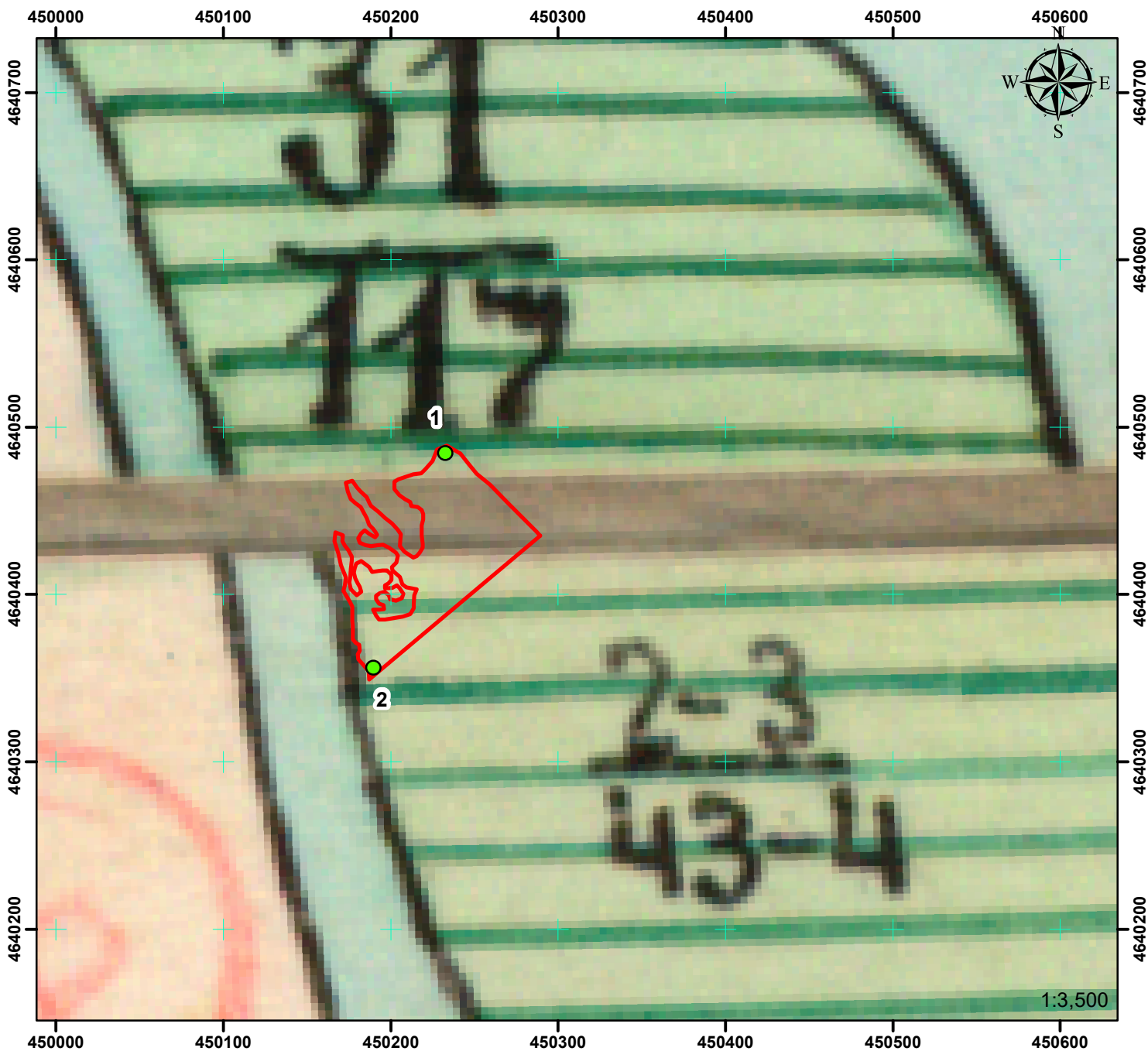

სსიპ ეროვნული სატყეო სააგენტო,  
შიდა-ქართლის სატყეო სამსახური  
კასპის სატყეო უბანი  
ახალქალაქის სატყეო

კვარტალი №31  
ლიტერი №2

 აღრიცხვას დაქვემდებარებული  
ფართობი 7247 კვ.მ

 კოორდინატები

1) X 450232; 1) Y 4640486  
2) X 450189 2) Y 4640356

2021 წელი

საკადასტრო აბეგმვითი/აზომვითი ნახაზი

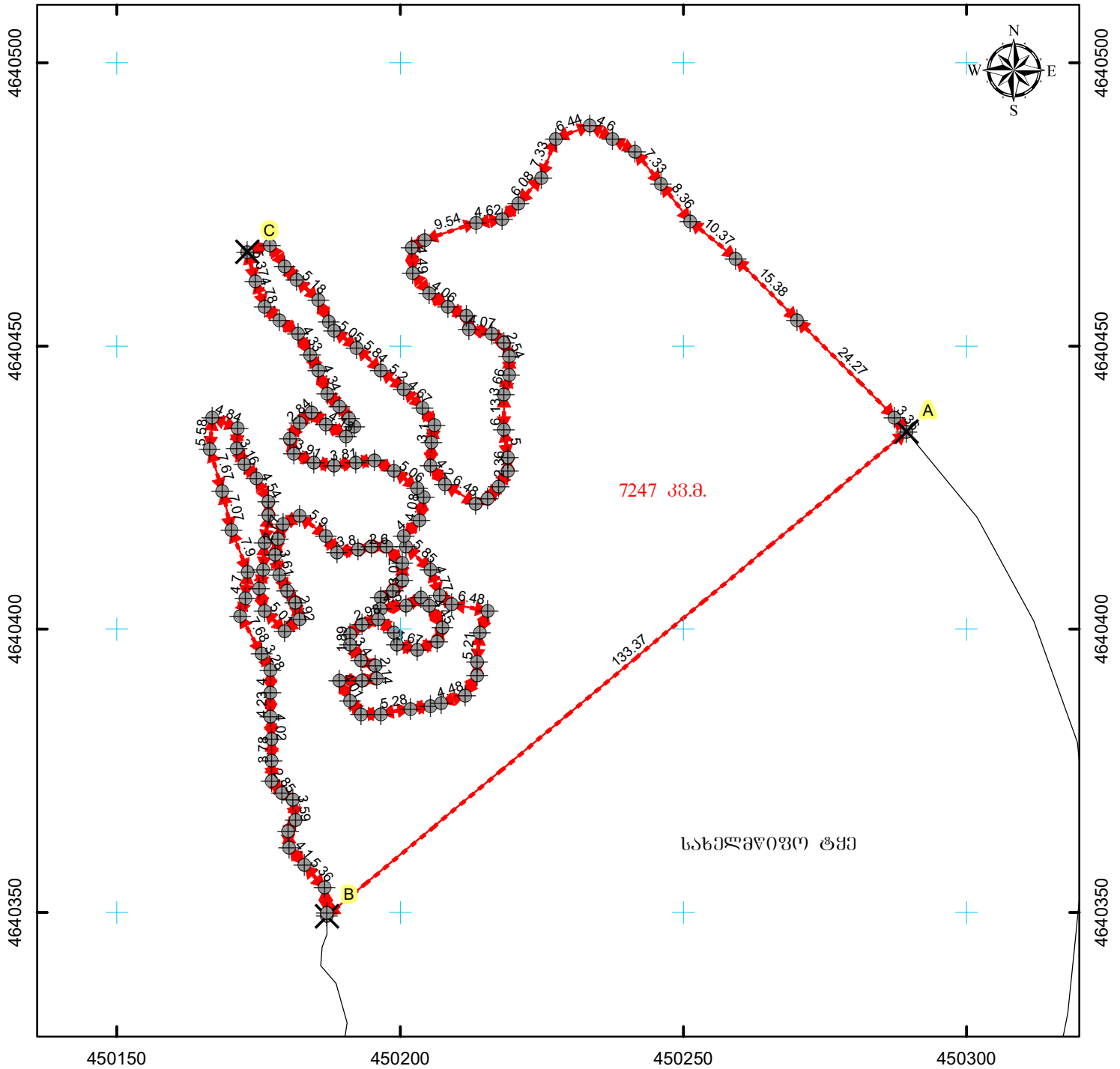

მასშტაბი: 1:1,000

0 10 20 40 მეტრი

სახელმწიფო ეროვნული საკუთრების სისტემა WGS\_1984\_UTM\_Zone\_38N

მისამართი: კასპის რაიონი	ნაკვეთის ფართობი	7247 კვ.მ.
დანიშნულება: არასასოფლო-სამეურნეო	საზოგადოებრივი ნაგებობის ფაქტობრივი სიზრძე:	მეტრი
პირობითი აღნიშვნები:	საზოგადოებრივი ნაგებობის გეგმარეგულირება სიზრძე:	მეტრი
<p>↔ ნაკვეთის ფიქსირებული საზღვარი</p> <p>↔ ნაკვეთის არაფიქსირებული საზღვარი</p> <p>⊗ სასაზღვრე წერტილი ✕ მოსაზღვრე ნაკვეთის ნიშნული</p> <p>● საზოგადოებრივი ნაგებობის თანამდებრივი წერტილოვანი ობიექტი</p> <p>01 / 2 შენობა-ნაგებობა, შენობის ნომერი / სართულიანობა</p> <p>01 / 2 მშენებარე ნაგებობა 01 / 2 დაგეგმილი ნაგებობა</p> <p>გალღებულება</p> <p>—+—+—+ საზოგადოებრივი ნაგებობა</p>	საზოგადოებრივი ნაგებობის წერტილოვანი ობიექტი:	ცალი
შ.პ.ს "ინვესტიციური კონსტრუქციის"		
ქ. გორი სოფ. პატარა გარეუბანი		
საკადასტრო აღწერაზე უზღუდვამოსილი პირი		დ. მურადაშვილი
დანიშნულებული პირი		შპს "მეზა კონსტრუქციის" - ი ს/ნ 405116930
თარიღი: 02.11.2021		
შენიშვნა:		

## ტყეკაფის აღრიცხვის უწყისი

ტყეკაფის მონიშვნის დაწყების თარიღი 14.10.2022

ტყეკაფის მონიშვნის დამთავრების თარიღი 14.10.2022

მართვის ორგანო სსპ ეროვნული სატყეო სააგენტო

სატყეო უბანი კასპი

სატყეო ახალქალაქი

ტყითმოსარგებლე შპს "მეგა ჰოლდინგი"436031973

კვარტალი N 31 , ლიტერ(ებ)ი N 2 , ფართობი 7247 კვმ

ჭრის სახე კორომის შემადგენლობა , ჭრის % სიხშირე

სიმაღლის თანრიგი

GPS კოორდინატები

1) X 450232 Y 4640486

2) X 450189 Y 4640356

ხნოვანება

მოზარდ-აღმონაცენი

სიმაღლე ზღვის დონიდან 500

დაქანება (გრადუსი) 5

ხის N	ჯიში(სახეობა)	ხის ხარისხი და დიამეტრი Dt		გასაცემი მერქნის მოცულობა მ³					შენიშვნა	გაცემა
				საქმისი მერქანი (ლიკვიდი)	შეშა ვარჯიდან	ხარისხის მიხედვით მ³, სულ მ³				
		I ხარისხის	II ხარისხის				I ხარისხის	II ხარისხის		
1	2	3	4	5	6	7	8	9	10	11
სულ მოცულობა:										
მათ შორის-										
სულ ლიტერ(ებ)ში:						0	0	0		

ტყეკაფის პასპორტი

ტყეკაფის №

1. ტყითსარგებლობის საფუძველი საქართველოს მთავრობის 2021 წლის 18 მაისის დადგენილება # 221

2. ტყითმოსარგებლე შპს "მეგა ჰოლდინგი"436031973

4. ტყითმოსარგებლის მისამართი ქ. თბილისი ქერჩის ქ. 6ბ

5. მართვის ორგანო სსპ ეროვნული სატყეო სააგენტო

6. სატყეო უბანი კასპი

7. სატყეო ახალქალაქი

8. კვარტალი № 31

9. ლიტერი 2

10. ფართობი 7247 (კვმ)

11. ტყეკაფის მონიშვნის მასალების წარმოდგენის თარიღი

12. ჭრის სახე

13. ტყეკაფი მონიშნა შპს "გიორგი" 417894194

15. ხეთა რაოდენობა

16. ჭრის პროცენტი

17. სიხშირე

18. ხნოვანება

19. მოზარდ-აღმონაცენი

20. ს.ზ.დ 500

21. დაქანება 5

22. ექსპოზიცია სა

23. კოორდინატები 1) X 450232 Y 4640486

2) X 450189 Y 4640356

24. ტყეკაფის გახსნის (ათვისების დაწყების) თარიღი

25. ტყეკაფის დახურვის (ათვისების დამთავრების) თარიღი

26. შემადგენლობა

ერთეული	ჯიში	თანრიგი
---------	------	---------

№	ჯიში	დიაგნოტიკი Dt სმ	ხის ხარისხის მიხედვით									შენიშვნა
			I ხარისხი				II ხარისხი				გასაცემი მერქანი სულ მ³	
			ხეთა რაოდენობა	ლიკვიდური მერქანი მ³	შეშა ვარჯიდან მ³	გასაცემი მერქანი მ³	ხეთა რაოდენობა	ლიკვიდური მერქანი მ³	შეშა ვარჯიდან მ³	გასაცემი მერქანი მ³		
1	2	3	4	5	6	7	8	9	10	11	12	13
												მდინარის კალაპოტი
	სულ							0		0	0	
სულ ჯამი						0				0	0	

ამასთანავე აღირიცხა 8-სმ-ზე ნაკლები დიაგნოტიკის სხვადასხვა სახეობა:

ჯამი					
------	--	--	--	--	--

სულ					
-----	--	--	--	--	--

მომნიშნავი:

აღრიცხვის მეთოდი: "23/12/2019 წლის მთავრობის № 638 დადგენილების მე-8 მუხლის, მე-2 პრიმა პუნქტის , ბ-ე ქვეპუნქტის შეასბამისად".

სახელმწიფო ტყის ტერიტორიაზე მერქნული რესურსის აღრიცხვას დაქვემდებარებული ფართობის  
ა ბ რ ი ს ი

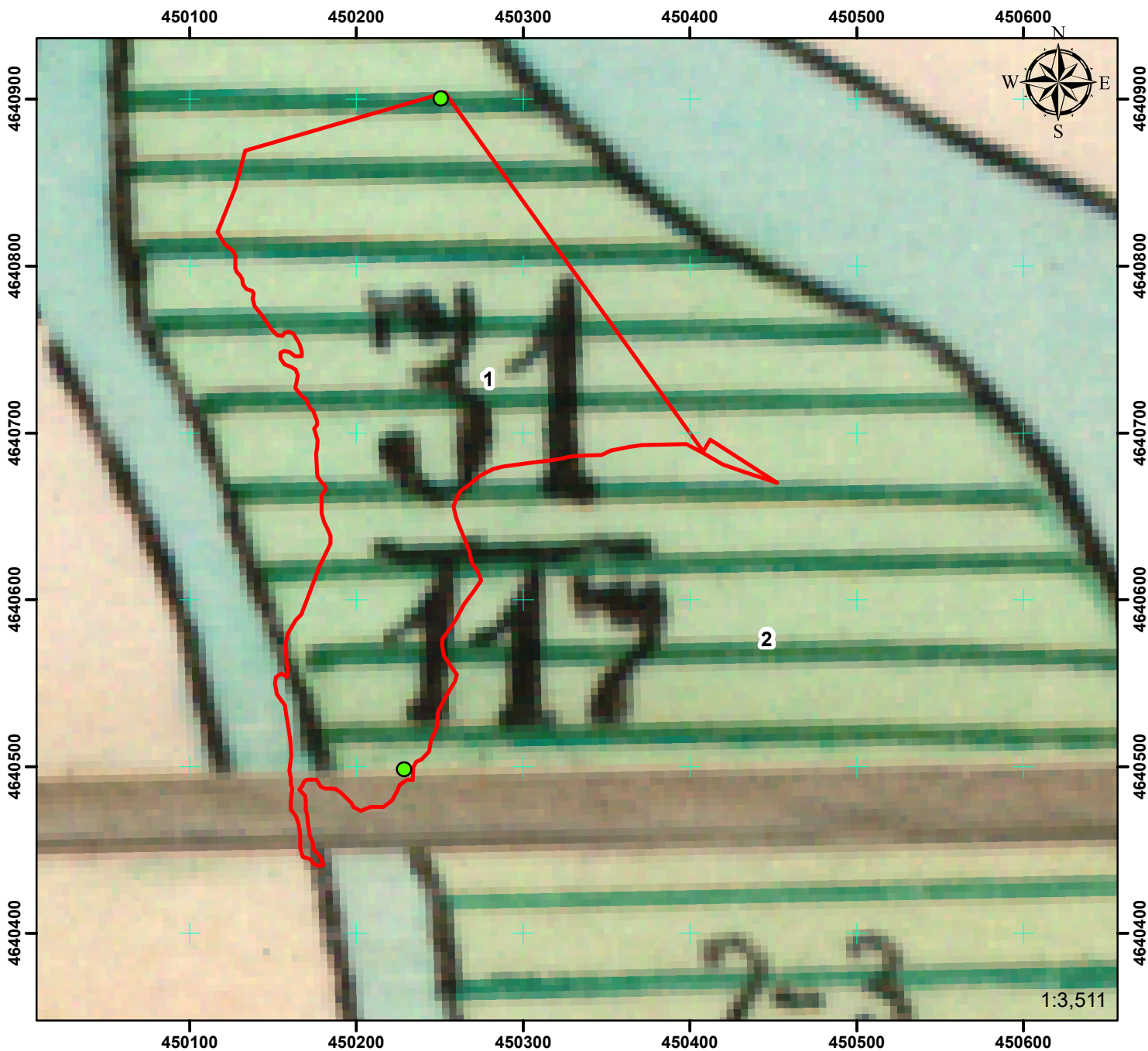

სსიპ ეროვნული სატყეო სააგენტო,  
შიდა-ქართლის სატყეო სამსახური  
კასპის სატყეო უბანი  
ახალქალაქის სატყეო

კვარტალი №31  
ლიტერი №2

 აღრიცხვას დაქვემდებარებული  
ფართობი 57552 კვ.მ

 კოორდინატები

1) X 450250; 1) Y 4640901  
2) X 450228 2) Y 4640498

2021 წელი

საკადასტრო აბეგვითი/აზომვითი ნახაზი

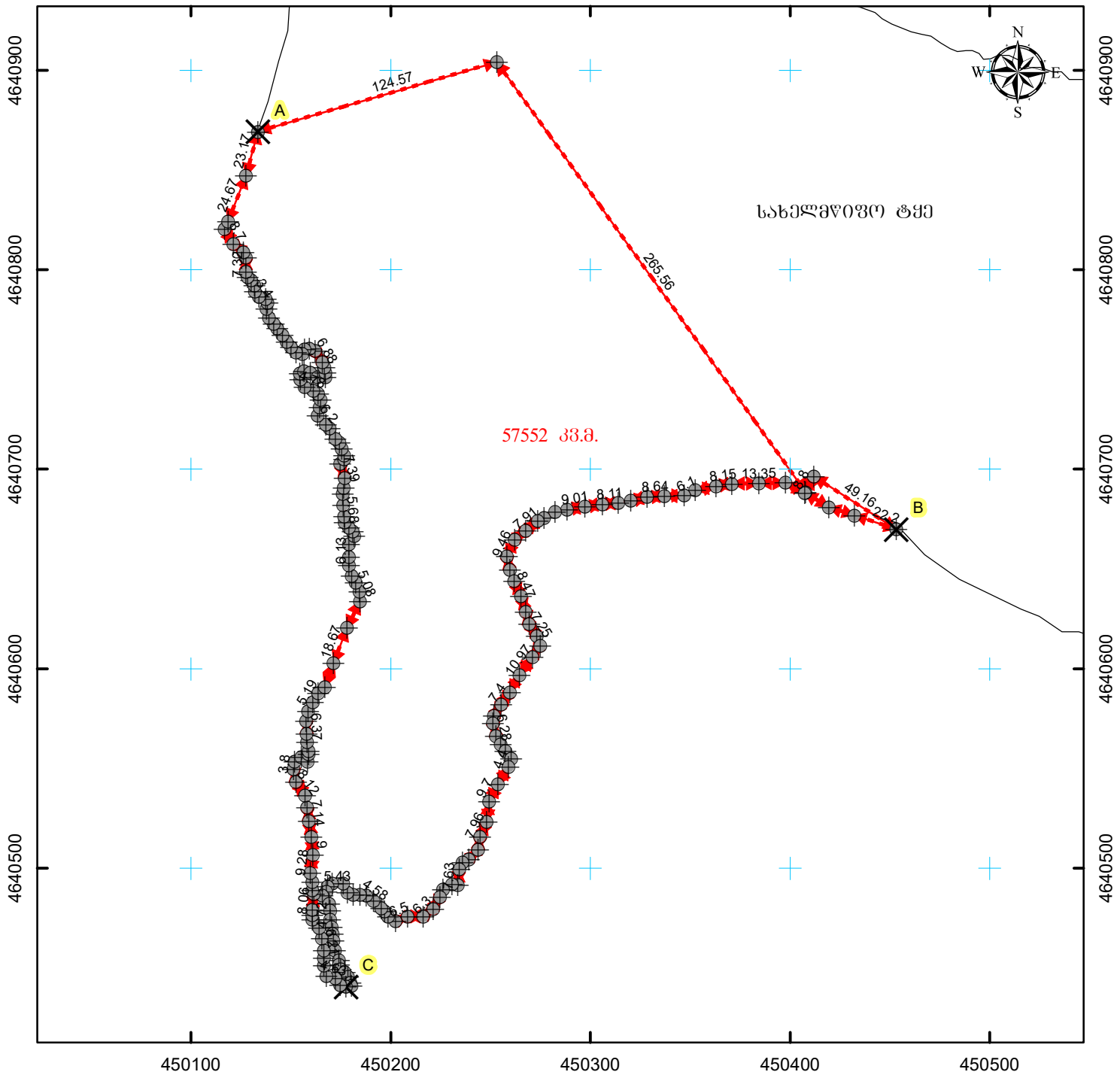

მასშტაბი: 1:2,850

0 25 50 100 მეტრი

სახელმწიფო ეროვნული საკუთრების სისტემა WGS\_1984\_UTM\_Zone\_38N

მისამართი: კასპის რაიონი	ნაკვეთის ფართობი	57552 კვ.მ.
დანიშნულება: არასასოფლო-სამეურნეო	საზღვარი ნაგებობის ფაქტობრივი სიგრძე:	მეტრი
პირობითი აღნიშვნები:	საზღვარი ნაგებობის გეგმარეგულირებული სიგრძე:	მეტრი
<p>↔ ნაკვეთის ფიქსირებული საზღვარი</p> <p>↔ ნაკვეთის არაფიქსირებული საზღვარი</p> <p>⊗ საზღვარი წერტილი ✕ მოსაზღვრე ნაკვეთის ნიშნული</p> <p>● საზღვარი ნაგებობის თანამდებრივი წერტილოვანი ობიექტი</p> <p>01 / 2 შენობა-ნაგებობა, შენობის ნომერი / სართულიანობა</p> <p>01 / 2 შენობარე ნაგებობა 01 / 2 დანგრეული ნაგებობა</p> <p>გაღებულია</p> <p>—+—+— საზღვარი ნაგებობა</p>	საზღვარი ნაგებობის წერტილოვანი ობიექტი:	ცალი
შ.პ.ს "ენვეიონმენთალ ქონსალთნოს"		
ქ. გორი სოფ. პატარა გარეშკარი		
საკადასტრო აღწერაზე უზღუდამოსილი პირი		დ. მურადაშვილი
დაინტერესებული პირი		შპს "მება კოლდინგი"- ი ს/ნ 405116930
თარიღი: 02.11.2021		
შენიშვნა:		



## ტყეკაფის აღრიცხვის უწყისი

ტყეკაფის მონიშვნის დაწყების თარიღი 14.10.2022

ტყეკაფის მონიშვნის დამთავრების თარიღი 16.10.2022

მართვის ორგანო სსპ ეროვნული სატყეო სააგენტო

სატყეო უბანი კასპი

სატყეო ახალქალაქი

ტყითმოსარგებლე შპს "მეგა ჰოლდინგი" 436031973

კვარტალი N 31, ლიტერ(ებ)ი N 2, ფართობი 57552 კვმ

ჭრის სახე სპეციალური ჭრა კორომის შემადგენლობა 8 ვრხ; 2 ტრფ; აკო, ჭრის % 100 სიხშირე 0.1

სიმაღლის თანრიგი ვრხ 5. ტრფ 5.

GPS კოორდინატები

1) X 450025 Y 4640901

2) X 450228 Y 4640498

ხნოვანება 10

მოზარდ-აღმონაცენი არასაკმარისი

სიმაღლე ზღვის დონიდან 500

დაქანება (გრადუსი) 5

ხის N	ჯიში(სახეობა)	ხის ხარისხი და დიამეტრი Dt		გასაცემი მერქნის მოცულობა მ³					შენიშვნა	გაცემა
				საქმისი მერქანი (ლიკვიდი)	შეშა ვარჯიდან	ხარისხის მიხედვით მ³, სულ მ³				
		I ხარისხის	II ხარისხის			ჯამი				
1	2	3	4	5	6	7	8	9	10	11
1	ტირიფი		8	0.02	0.002		0.022	0.022		
2	ტირიფი		10	0.038	0.004		0.042	0.042		
3	ტირიფი		10	0.038	0.004		0.042	0.042		
4	ტირიფი		10	0.038	0.004		0.042	0.042		
5	ტირიფი		8	0.02	0.002		0.022	0.022		
6	ტირიფი		8	0.02	0.002		0.022	0.022		
7	ტირიფი		8	0.02	0.002		0.022	0.022		
8	ტირიფი		8	0.02	0.002		0.022	0.022		
9	ტირიფი		8	0.02	0.002		0.022	0.022		
10	ტირიფი		8	0.02	0.002		0.022	0.022		
11	ტირიფი		8	0.02	0.002		0.022	0.022		

12	ტირიფი		8	0.02	0.002		0.022	0.022		
13	ტირიფი		8	0.02	0.002		0.022	0.022		
14	ვერბვი		8	0.024	0.003		0.027	0.027		
15	ვერბვი		8	0.024	0.003		0.027	0.027		
16	ვერბვი		8	0.024	0.003		0.027	0.027		
17	ვერბვი		8	0.024	0.003		0.027	0.027		
18	ვერბვი		10	0.043	0.005		0.048	0.048		
19	ვერბვი		10	0.043	0.005		0.048	0.048		
20	ვერბვი		8	0.024	0.003		0.027	0.027		
21	ვერბვი		8	0.024	0.003		0.027	0.027		
22	ვერბვი		12	0.067	0.007		0.074	0.074		
23	ვერბვი		10	0.043	0.005		0.048	0.048		
24	ვერბვი		8	0.024	0.003		0.027	0.027		
25	ვერბვი		12	0.067	0.007		0.074	0.074		
26	ვერბვი		10	0.043	0.005		0.048	0.048		
27	ვერბვი		10	0.043	0.005		0.048	0.048		
28	ვერბვი		8	0.024	0.003		0.027	0.027		
29	ვერბვი		8	0.024	0.003		0.027	0.027		
30	ვერბვი		8	0.024	0.003		0.027	0.027		
31	ვერბვი		12	0.067	0.007		0.074	0.074		
32	ვერბვი		8	0.024	0.003		0.027	0.027		
33	ვერბვი		12	0.067	0.007		0.074	0.074		
34	ვერბვი		8	0.024	0.003		0.027	0.027		
35	ვერბვი		12	0.067	0.007		0.074	0.074		
36	ვერბვი		8	0.024	0.003		0.027	0.027		
37	ვერბვი		14	0.098	0.011		0.109	0.109		
38	ვერბვი		8	0.024	0.003		0.027	0.027		

39	ვერხვი		8	0.024	0.003		0.027	0.027		
40	ვერხვი		8	0.024	0.003		0.027	0.027		
41	ვერხვი		8	0.024	0.003		0.027	0.027		
42	ვერხვი		10	0.043	0.005		0.048	0.048		
43	ვერხვი		8	0.024	0.003		0.027	0.027		
44	ვერხვი		8	0.024	0.003		0.027	0.027		
45	ვერხვი		8	0.024	0.003		0.027	0.027		
46	ვერხვი		10	0.043	0.005		0.048	0.048		
47	ვერხვი		8	0.024	0.003		0.027	0.027		
48	ვერხვი		8	0.024	0.003		0.027	0.027		
49	ვერხვი		8	0.024	0.003		0.027	0.027		
50	ვერხვი		8	0.024	0.003		0.027	0.027		
51	ვერხვი		8	0.024	0.003		0.027	0.027		
52	ვერხვი		8	0.024	0.003		0.027	0.027		
53	ვერხვი		8	0.024	0.003		0.027	0.027		
54	ვერხვი		8	0.024	0.003		0.027	0.027		
55	ვერხვი		8	0.024	0.003		0.027	0.027		
56	ვერხვი		10	0.043	0.005		0.048	0.048		
57	ვერხვი		10	0.043	0.005		0.048	0.048		
58	ვერხვი		8	0.024	0.003		0.027	0.027		
59	ვერხვი		8	0.024	0.003		0.027	0.027		
60	ვერხვი		8	0.024	0.003		0.027	0.027		
61	ვერხვი		8	0.024	0.003		0.027	0.027		
62	ვერხვი		8	0.024	0.003		0.027	0.027		
63	ვერხვი		10	0.043	0.005		0.048	0.048		
64	ვერხვი		8	0.024	0.003		0.027	0.027		
65	ვერხვი		8	0.024	0.003		0.027	0.027		

66	ვერხვი		8	0.024	0.003		0.027	0.027		
67	ვერხვი		14	0.098	0.011		0.109	0.109		
68	ვერხვი		8	0.024	0.003		0.027	0.027		
69	ვერხვი		14	0.098	0.011		0.109	0.109		
70	ვერხვი		8	0.024	0.003		0.027	0.027		
71	ვერხვი		10	0.043	0.005		0.048	0.048		
72	ვერხვი		10	0.043	0.005		0.048	0.048		
73	ვერხვი		10	0.043	0.005		0.048	0.048		
74	ვერხვი		10	0.043	0.005		0.048	0.048		
75	ვერხვი		8	0.024	0.003		0.027	0.027		
76	ვერხვი		12	0.067	0.007		0.074	0.074		
77	ვერხვი		14	0.098	0.011		0.109	0.109		
78	ვერხვი		12	0.067	0.007		0.074	0.074		
79	ვერხვი		8	0.024	0.003		0.027	0.027		
80	ვერხვი		10	0.043	0.005		0.048	0.048		
81	ვერხვი		8	0.024	0.003		0.027	0.027		
82	ვერხვი		8	0.024	0.003		0.027	0.027		
83	ვერხვი		8	0.024	0.003		0.027	0.027		
84	ვერხვი		10	0.043	0.005		0.048	0.048		
85	ვერხვი		8	0.024	0.003		0.027	0.027		
86	ვერხვი		8	0.024	0.003		0.027	0.027		
87	ვერხვი		14	0.098	0.011		0.109	0.109		
88	ვერხვი		10	0.043	0.005		0.048	0.048		
89	ვერხვი		8	0.024	0.003		0.027	0.027		
90	ვერხვი		12	0.067	0.007		0.074	0.074		
91	ვერხვი		14	0.098	0.011		0.109	0.109		
92	ვერხვი		10	0.043	0.005		0.048	0.048		

93	ვერხვი		10	0.043	0.005		0.048	0.048		
94	ვერხვი		10	0.043	0.005		0.048	0.048		
95	ვერხვი		10	0.043	0.005		0.048	0.048		
96	ვერხვი		8	0.024	0.003		0.027	0.027		
97	ვერხვი		8	0.024	0.003		0.027	0.027		
98	ვერხვი		12	0.067	0.007		0.074	0.074		
99	ვერხვი		12	0.067	0.007		0.074	0.074		
100	ვერხვი		10	0.043	0.005		0.048	0.048		
101	ვერხვი		14	0.098	0.011		0.109	0.109		
102	ვერხვი		14	0.098	0.011		0.109	0.109		
103	ვერხვი		8	0.024	0.003		0.027	0.027		
104	ვერხვი		10	0.043	0.005		0.048	0.048		
105	ვერხვი		8	0.024	0.003		0.027	0.027		
106	ვერხვი		14	0.098	0.011		0.109	0.109		
107	ვერხვი		10	0.043	0.005		0.048	0.048		
108	ვერხვი		8	0.024	0.003		0.027	0.027		
109	ვერხვი		12	0.067	0.007		0.074	0.074		
110	ვერხვი		10	0.043	0.005		0.048	0.048		
111	ვერხვი		12	0.067	0.007		0.074	0.074		
112	ვერხვი		10	0.043	0.005		0.048	0.048		
113	ვერხვი		12	0.067	0.007		0.074	0.074		
114	ვერხვი		10	0.043	0.005		0.048	0.048		
115	ვერხვი		10	0.043	0.005		0.048	0.048		
116	ვერხვი		12	0.067	0.007		0.074	0.074		
117	ვერხვი		12	0.067	0.007		0.074	0.074		
118	ვერხვი		10	0.043	0.005		0.048	0.048		
119	ვერხვი		10	0.043	0.005		0.048	0.048		

120	ვერხვი		8	0.024	0.003		0.027	0.027		
121	ტირიფი		10	0.038	0.004		0.042	0.042		
122	ვერხვი		10	0.043	0.005		0.048	0.048		
123	ვერხვი		8	0.024	0.003		0.027	0.027		
124	ვერხვი		10	0.043	0.005		0.048	0.048		
125	ვერხვი		10	0.043	0.005		0.048	0.048		
126	ვერხვი		10	0.043	0.005		0.048	0.048		
127	ვერხვი		10	0.043	0.005		0.048	0.048		
128	ვერხვი		12	0.067	0.007		0.074	0.074		
129	ვერხვი		8	0.024	0.003		0.027	0.027		
130	ვერხვი		12	0.067	0.007		0.074	0.074		
131	ვერხვი		8	0.024	0.003		0.027	0.027		
132	ვერხვი		8	0.024	0.003		0.027	0.027		
133	ვერხვი		8	0.024	0.003		0.027	0.027		
134	ტირიფი		10	0.038	0.004		0.042	0.042		
135	ტირიფი		10	0.038	0.004		0.042	0.042		
136	ტირიფი		8	0.02	0.002		0.022	0.022		
137	ვერხვი		16	0.137	0.015		0.152	0.152		
138	ვერხვი		8	0.024	0.003		0.027	0.027		
139	ვერხვი		8	0.024	0.003		0.027	0.027		
140	ტირიფი		8	0.02	0.002		0.022	0.022		
141	ტირიფი		8	0.02	0.002		0.022	0.022		
142	ტირიფი		8	0.02	0.002		0.022	0.022		
143	ტირიფი		10	0.038	0.004		0.042	0.042		
144	ტირიფი		14	0.086	0.01		0.096	0.096		
145	ვერხვი		10	0.043	0.005		0.048	0.048		
146	ვერხვი		10	0.043	0.005		0.048	0.048		

147	ვერხვი		12	0.067	0.007		0.074	0.074		
148	ვერხვი		8	0.024	0.003		0.027	0.027		
149	ვერხვი		8	0.024	0.003		0.027	0.027		
150	ვერხვი		8	0.024	0.003		0.027	0.027		
151	ვერხვი		8	0.024	0.003		0.027	0.027		
152	ვერხვი		8	0.024	0.003		0.027	0.027		
153	ვერხვი		8	0.024	0.003		0.027	0.027		
154	ვერხვი		10	0.043	0.005		0.048	0.048		
155	ტირიფი		10	0.038	0.004		0.042	0.042		
156	ვერხვი		8	0.024	0.003		0.027	0.027		
157	ვერხვი		8	0.024	0.003		0.027	0.027		
158	ვერხვი		10	0.043	0.005		0.048	0.048		
159	ვერხვი		8	0.024	0.003		0.027	0.027		
160	ვერხვი		8	0.024	0.003		0.027	0.027		
161	ვერხვი		8	0.024	0.003		0.027	0.027		
162	ვერხვი		8	0.024	0.003		0.027	0.027		
163	ვერხვი		8	0.024	0.003		0.027	0.027		
164	ვერხვი		12	0.067	0.007		0.074	0.074		
165	ტირიფი		8	0.02	0.002		0.022	0.022		
166	ვერხვი		8	0.024	0.003		0.027	0.027		
167	ტირიფი		10	0.038	0.004		0.042	0.042		
168	ვერხვი		8	0.024	0.003		0.027	0.027		
169	ვერხვი		10	0.043	0.005		0.048	0.048		
170	ვერხვი		8	0.024	0.003		0.027	0.027		
171	ტირიფი		8	0.02	0.002		0.022	0.022		
172	ტირიფი		8	0.02	0.002		0.022	0.022		
173	ვერხვი		8	0.024	0.003		0.027	0.027		

174	ვერხვი		12	0.067	0.007		0.074	0.074		
175	ვერხვი		10	0.043	0.005		0.048	0.048		
176	ვერხვი		8	0.024	0.003		0.027	0.027		
177	ვერხვი		8	0.024	0.003		0.027	0.027		
178	ვერხვი		8	0.024	0.003		0.027	0.027		
179	ვერხვი		8	0.024	0.003		0.027	0.027		
180	ვერხვი		10	0.043	0.005		0.048	0.048		
181	ვერხვი		10	0.043	0.005		0.048	0.048		
182	ვერხვი		10	0.043	0.005		0.048	0.048		
183	ტირიფი		8	0.02	0.002		0.022	0.022		
184	ვერხვი		14	0.098	0.011		0.109	0.109		
185	ვერხვი		10	0.043	0.005		0.048	0.048		
186	ვერხვი		10	0.043	0.005		0.048	0.048		
187	ვერხვი		10	0.043	0.005		0.048	0.048		
188	ვერხვი		8	0.024	0.003		0.027	0.027		
189	ვერხვი		8	0.024	0.003		0.027	0.027		
190	ვერხვი		8	0.024	0.003		0.027	0.027		
191	ვერხვი		8	0.024	0.003		0.027	0.027		
192	ვერხვი		8	0.024	0.003		0.027	0.027		
193	ტირიფი		8	0.02	0.002		0.022	0.022		
194	აკაცია თეთრი		10	0.025	0		0.025	0.025		
195	ვერხვი		12	0.067	0.007		0.074	0.074		
196	ტირიფი		10	0.038	0.004		0.042	0.042		
197	ვერხვი		12	0.067	0.007		0.074	0.074		
198	ტირიფი		8	0.02	0.002		0.022	0.022		
199	ტირიფი		8	0.02	0.002		0.022	0.022		
200	ტირიფი		10	0.038	0.004		0.042	0.042		



201	ტირიფი		12	0.059	0.007		0.066	0.066		
202	ტირიფი		8	0.02	0.002		0.022	0.022		
203	ტირიფი		8	0.02	0.002		0.022	0.022		
204	ტირიფი		12	0.059	0.007		0.066	0.066		
205	ვერბვი		8	0.024	0.003		0.027	0.027		
206	ვერბვი		10	0.043	0.005		0.048	0.048		
207	ვერბვი		12	0.067	0.007		0.074	0.074		
208	ვერბვი		8	0.024	0.003		0.027	0.027		
209	ტირიფი		8	0.02	0.002		0.022	0.022		
210	ტირიფი		10	0.038	0.004		0.042	0.042		
211	ტირიფი		8	0.02	0.002		0.022	0.022		
212	ტირიფი		8	0.02	0.002		0.022	0.022		
213	ვერბვი		12	0.067	0.007		0.074	0.074		
214	ვერბვი		8	0.024	0.003		0.027	0.027		
215	ვერბვი		10	0.043	0.005		0.048	0.048		
216	ტირიფი		10	0.038	0.004		0.042	0.042		
217	ტირიფი		8	0.02	0.002		0.022	0.022		
218	ვერბვი		8	0.024	0.003		0.027	0.027		
219	ტირიფი		8	0.02	0.002		0.022	0.022		
220	ტირიფი		8	0.02	0.002		0.022	0.022		
221	ტირიფი		8	0.02	0.002		0.022	0.022		
222	ვერბვი		8	0.024	0.003		0.027	0.027		
223	ვერბვი		8	0.024	0.003		0.027	0.027		
224	ტირიფი		8	0.02	0.002		0.022	0.022		
225	ვერბვი		8	0.024	0.003		0.027	0.027		
226	ვერბვი		8	0.024	0.003		0.027	0.027		
227	ვერბვი		8	0.024	0.003		0.027	0.027		

228	ვერხვი		10	0.043	0.005		0.048	0.048		
229	ვერხვი		8	0.024	0.003		0.027	0.027		
230	ვერხვი		8	0.024	0.003		0.027	0.027		
231	ვერხვი		8	0.024	0.003		0.027	0.027		
232	ვერხვი		8	0.024	0.003		0.027	0.027		
233	ვერხვი		10	0.043	0.005		0.048	0.048		
234	ვერხვი		10	0.043	0.005		0.048	0.048		
235	ვერხვი		10	0.043	0.005		0.048	0.048		
236	ვერხვი		8	0.024	0.003		0.027	0.027		
237	ვერხვი		12	0.067	0.007		0.074	0.074		
238	ვერხვი		12	0.067	0.007		0.074	0.074		
239	ვერხვი		8	0.024	0.003		0.027	0.027		
240	ვერხვი		8	0.024	0.003		0.027	0.027		
241	ვერხვი		10	0.043	0.005		0.048	0.048		
242	ვერხვი		10	0.043	0.005		0.048	0.048		
243	ტირიფი		10	0.038	0.004		0.042	0.042		
244	ტირიფი		8	0.02	0.002		0.022	0.022		
245	ტირიფი		8	0.02	0.002		0.022	0.022		
246	ტირიფი		8	0.02	0.002		0.022	0.022		
247	ტირიფი		10	0.038	0.004		0.042	0.042		
248	ტირიფი		10	0.038	0.004		0.042	0.042		
249	ტირიფი		8	0.02	0.002		0.022	0.022		
250	ტირიფი		8	0.02	0.002		0.022	0.022		
251	ვერხვი		12	0.067	0.007		0.074	0.074		
252	ვერხვი		12	0.067	0.007		0.074	0.074		
253	ვერხვი		12	0.067	0.007		0.074	0.074		
254	ვერხვი		8	0.024	0.003		0.027	0.027		

255	ვერხვი		14	0.098	0.011		0.109	0.109		
256	ვერხვი		10	0.043	0.005		0.048	0.048		
257	ტირიფი		8	0.02	0.002		0.022	0.022		
258	ვერხვი		12	0.067	0.007		0.074	0.074		
259	ვერხვი		10	0.043	0.005		0.048	0.048		
260	ვერხვი		14	0.098	0.011		0.109	0.109		
261	ვერხვი		10	0.043	0.005		0.048	0.048		
262	ვერხვი		12	0.067	0.007		0.074	0.074		
263	ვერხვი		8	0.024	0.003		0.027	0.027		
264	ვერხვი		10	0.043	0.005		0.048	0.048		
265	ვერხვი		8	0.024	0.003		0.027	0.027		
266	ვერხვი		10	0.043	0.005		0.048	0.048		
267	ვერხვი		10	0.043	0.005		0.048	0.048		
268	ვერხვი		8	0.024	0.003		0.027	0.027		
269	ვერხვი		12	0.067	0.007		0.074	0.074		
270	ვერხვი		12	0.067	0.007		0.074	0.074		
271	ტირიფი		8	0.02	0.002		0.022	0.022		
272	ვერხვი		10	0.043	0.005		0.048	0.048		
273	ვერხვი		10	0.043	0.005		0.048	0.048		
274	ვერხვი		10	0.043	0.005		0.048	0.048		
275	ვერხვი		16	0.137	0.015		0.152	0.152		
276	ვერხვი		16	0.137	0.015		0.152	0.152		
277	ვერხვი		18	0.183	0.02		0.203	0.203		
278	ტირიფი		8	0.02	0.002		0.022	0.022		
279	ტირიფი		10	0.038	0.004		0.042	0.042		
280	ტირიფი		8	0.02	0.002		0.022	0.022		
281	ტირიფი		8	0.02	0.002		0.022	0.022		

282	ვერხვი		8	0.024	0.003		0.027	0.027		
283	ვერხვი		10	0.043	0.005		0.048	0.048		
284	ვერხვი		8	0.024	0.003		0.027	0.027		
285	ვერხვი		10	0.043	0.005		0.048	0.048		
286	ვერხვი		10	0.043	0.005		0.048	0.048		
287	ვერხვი		8	0.024	0.003		0.027	0.027		
288	ვერხვი		8	0.024	0.003		0.027	0.027		
289	ვერხვი		8	0.024	0.003		0.027	0.027		
290	ვერხვი		8	0.024	0.003		0.027	0.027		
291	ვერხვი		8	0.024	0.003		0.027	0.027		
292	ვერხვი		10	0.043	0.005		0.048	0.048		
293	ვერხვი		8	0.024	0.003		0.027	0.027		
294	ვერხვი		10	0.043	0.005		0.048	0.048		
295	ვერხვი		10	0.043	0.005		0.048	0.048		
296	ვერხვი		10	0.043	0.005		0.048	0.048		
297	ვერხვი		8	0.024	0.003		0.027	0.027		
298	ვერხვი		8	0.024	0.003		0.027	0.027		
299	ვერხვი		8	0.024	0.003		0.027	0.027		
300	ვერხვი		8	0.024	0.003		0.027	0.027		
301	ვერხვი		8	0.024	0.003		0.027	0.027		
302	ვერხვი		8	0.024	0.003		0.027	0.027		
303	ვერხვი		8	0.024	0.003		0.027	0.027		
304	ვერხვი		10	0.043	0.005		0.048	0.048		
305	ვერხვი		10	0.043	0.005		0.048	0.048		
306	ვერხვი		8	0.024	0.003		0.027	0.027		
307	ვერხვი		12	0.067	0.007		0.074	0.074		
308	ვერხვი		12	0.067	0.007		0.074	0.074		

309	ვერხვი		8	0.024	0.003		0.027	0.027		
310	ვერხვი		10	0.043	0.005		0.048	0.048		
311	ვერხვი		10	0.043	0.005		0.048	0.048		
312	ვერხვი		12	0.067	0.007		0.074	0.074		
313	ვერხვი		8	0.024	0.003		0.027	0.027		
314	ვერხვი		10	0.043	0.005		0.048	0.048		
315	ვერხვი		10	0.043	0.005		0.048	0.048		
316	ვერხვი		8	0.024	0.003		0.027	0.027		
317	ვერხვი		10	0.043	0.005		0.048	0.048		
318	ვერხვი		10	0.043	0.005		0.048	0.048		
319	ვერხვი		8	0.024	0.003		0.027	0.027		
320	ვერხვი		10	0.043	0.005		0.048	0.048		
321	ვერხვი		8	0.024	0.003		0.027	0.027		
322	ვერხვი		8	0.024	0.003		0.027	0.027		
323	ვერხვი		12	0.067	0.007		0.074	0.074		
324	ვერხვი		12	0.067	0.007		0.074	0.074		
325	ვერხვი		10	0.043	0.005		0.048	0.048		
326	ვერხვი		8	0.024	0.003		0.027	0.027		
327	ვერხვი		12	0.067	0.007		0.074	0.074		
328	ვერხვი		8	0.024	0.003		0.027	0.027		
329	ვერხვი		14	0.098	0.011		0.109	0.109		
330	ვერხვი		12	0.067	0.007		0.074	0.074		
331	ვერხვი		12	0.067	0.007		0.074	0.074		
332	ვერხვი		8	0.024	0.003		0.027	0.027		
333	ვერხვი		10	0.043	0.005		0.048	0.048		
334	ვერხვი		18	0.183	0.02		0.203	0.203		
335	ვერხვი		14	0.098	0.011		0.109	0.109		

336	ტირიფი		8	0.02	0.002		0.022	0.022		
337	ვერბვი		10	0.043	0.005		0.048	0.048		
338	ტირიფი		10	0.038	0.004		0.042	0.042		
339	ვერბვი		8	0.024	0.003		0.027	0.027		
340	ტირიფი		12	0.059	0.007		0.066	0.066		
341	ტირიფი		10	0.038	0.004		0.042	0.042		
342	ვერბვი		10	0.043	0.005		0.048	0.048		
343	ვერბვი		14	0.098	0.011		0.109	0.109		
344	ვერბვი		18	0.183	0.02		0.203	0.203		
345	ტირიფი		12	0.059	0.007		0.066	0.066		
346	ვერბვი		12	0.067	0.007		0.074	0.074		
347	ვერბვი		10	0.043	0.005		0.048	0.048		
348	ვერბვი		12	0.067	0.007		0.074	0.074		
349	ტირიფი		8	0.02	0.002		0.022	0.022		
350	ვერბვი		8	0.024	0.003		0.027	0.027		
351	ვერბვი		10	0.043	0.005		0.048	0.048		
352	ვერბვი		10	0.043	0.005		0.048	0.048		
353	ვერბვი		8	0.024	0.003		0.027	0.027		
354	ვერბვი		12	0.067	0.007		0.074	0.074		
355	ვერბვი		16	0.137	0.015		0.152	0.152		
356	ვერბვი		12	0.067	0.007		0.074	0.074		
357	ვერბვი		8	0.024	0.003		0.027	0.027		
358	ვერბვი		14	0.098	0.011		0.109	0.109		
359	ვერბვი		10	0.043	0.005		0.048	0.048		
360	ვერბვი		8	0.024	0.003		0.027	0.027		
361	ვერბვი		12	0.067	0.007		0.074	0.074		
362	ვერბვი		8	0.024	0.003		0.027	0.027		

363	ვერხვი		12	0.067	0.007		0.074	0.074		
364	ვერხვი		8	0.024	0.003		0.027	0.027		
365	ვერხვი		12	0.067	0.007		0.074	0.074		
366	ვერხვი		8	0.024	0.003		0.027	0.027		
367	ტირიფი		12	0.059	0.007		0.066	0.066		
368	ტირიფი		10	0.038	0.004		0.042	0.042		
369	ვერხვი		8	0.024	0.003		0.027	0.027		
370	ტირიფი		16	0.12	0.013		0.133	0.133		
371	ვერხვი		10	0.043	0.005		0.048	0.048		
372	ვერხვი		12	0.067	0.007		0.074	0.074		
373	ვერხვი		12	0.067	0.007		0.074	0.074		
374	ვერხვი		8	0.024	0.003		0.027	0.027		
375	ვერხვი		10	0.043	0.005		0.048	0.048		
376	ვერხვი		12	0.067	0.007		0.074	0.074		
377	ვერხვი		10	0.043	0.005		0.048	0.048		
378	ვერხვი		8	0.024	0.003		0.027	0.027		
379	ტირიფი		14	0.086	0.01		0.096	0.096		
380	ტირიფი		8	0.02	0.002		0.022	0.022		
381	ტირიფი		14	0.086	0.01		0.096	0.096		
382	ვერხვი		12	0.067	0.007		0.074	0.074		
383	ვერხვი		12	0.067	0.007		0.074	0.074		
384	ტირიფი		10	0.038	0.004		0.042	0.042		
385	ტირიფი		10	0.038	0.004		0.042	0.042		
386	ტირიფი		10	0.038	0.004		0.042	0.042		
387	ვერხვი		14	0.098	0.011		0.109	0.109		
388	ვერხვი		10	0.043	0.005		0.048	0.048		
სულ მოცულობა:				16.13	1.822	0	17.952	17.952		

მათ შორის-									
ტირიფი			2.427	0.258	0	2.685	2.685		
ვერხვი			13.678	1.564	0	15.242	15.242		
აკაცია თეთრი			0.025	0	0	0.025	0.025		
სულ ლიტერ(ებ)ში:			16.13	1.822	0	17.952	17.952		



ტყეკაფის პასპორტი

ტყეკაფის №

1. ტყითსარგებლობის საფუძველი საქართველოს მთავრობის 2021 წლის 18 მაისის დადგენილება # 221

2. ტყითმოსარგებლე შპს "მეგა ჰოლდინგი"436031973

4. ტყითმოსარგებლის მისამართი ქ. თბილისი ქერჩის ქ. 6ბ

5. მართვის ორგანო სსპ ეროვნული სატყეო სააგენტო

6. სატყეო უბანი კასპი

7. სატყეო ახალქალაქი

8. კვარტალი № 31

9. ლიტერი 2

10. ფართობი 57552 (კვმ)

11. ტყეკაფის მონიშვნის მასალების წარმოდგენის თარიღი

12. ჭრის სახე სპეციალური ჭრა

13. ტყეკაფი მონიშნა შპს "გიორგი" 417894194

15. ხეტა რაოდენობა 388

16. ჭრის პროცენტი 100

17. სიხშირე 0.1

18. ხნოვანება 10

19. მოზარდ-აღმონაცენი არასაკმარისი

20. ს.ზ.დ 500

21. დაქანება 5

22. ექსპოზიცია სა

23. კოორდინატები 1) X 450025 Y 4640901

2) X 450228 Y 4640498

24. ტყეკაფის გახსნის (ათვისების დაწყების) თარიღი

25. ტყეკაფის დახურვის (ათვისების დამთავრების) თარიღი

26. შემადგენლობა

ერთეული	ჯიში	თანრიგი
311	ვრხ	V
76	ტრფ	V
1	აკთ	V

№	ჯიში	დიაგნოტიკური Dt სმ	ხის ხარისხის მიხედვით									შენიშვნა
			I ხარისხი				II ხარისხი				გასაცემი მერქანი სულ მ³	
			ხეტა რაოდენობა	ლიკვიდური მერქანი მ³	შეშა ვარჯიდან მ³	გასაცემი მერქანი მ³	ხეტა რაოდენობა	ლიკვიდური მერქანი მ³	შეშა ვარჯიდან მ³	გასაცემი მერქანი მ³		
1	2	3	4	5	6	7	8	9	10	11	12	13
	აკაცია თეთრი	12	0	0	0	0	1	0.025	0	0.025	0.025	
სულ აკაცია თეთრი			0	0	0	0	1	0.025	0	0.025	0.025	
	ვერხვი	8	0	0	0	0	142	3.408	0.426	3.834	3.834	ზეხმელი
	ვერხვი	12	0	0	0	0	145	7.507	0.8310000000000001	8.338	8.338	ზეხმელი
	ვერხვი	16	0	0	0	0	21	2.214	0.247	2.461	2.461	
	ვერხვი	20	0	0	0	0	3	0.549	0.06	0.609	0.609	
სულ ვერხვი			0	0	0	0	311	13.678	1.564	15.242	15.242	
	ტირიფი	8	0	0	0	0	44	0.88	0.08800000000000001	0.968	0.968	
	ტირიფი	12	0	0	0	0	28	1.169	0.127	1.296	1.296	

	ტირიფი	16	0	0	0	0	4	0.378	0.043	0.421	0.421	
სულ ტირიფი			0	0	0	0	76	2.427	0.258	2.685	2.685	
	სულ		0	0	0	0	388	16.13	1.822	17.952	17.952	
სულ ჯამი						0				17.952	17.952	

ამასთანავე აღირიცხა 8-სმ-ზე ნაკლები დიამეტრის სხვადასხვა სახეობა:								
1	მუხა	9	ცალი				0.0018	კბმ
2	ვერხვი	12000	ცალი				2.4	კბმ
3	თხმელა	8	ცალი				0.0144	კბმ
4	ამორფა	10000	ცალი				2	კბმ
5	კოწახური	23	ცალი				0.0046	კბმ
6	იალღუნი	300	ცალი				0.06	კბმ
7	მაყვალი	500	ცალი				0.1	კბმ
8	ტირიფი	15000	ცალი				3	კბმ
ჯამი		37840					7.5808	

სულ	37840				
მომნიშნავი:					
აღრიცხვის მეთოდი: "23/12/2019 წლის მთავრობის № 638 დადგენილების მე-8 მუხლის, მე-2 პრიმა პუნქტის , ბ-ე ქვეპუნქტის შესაბამისად".					